

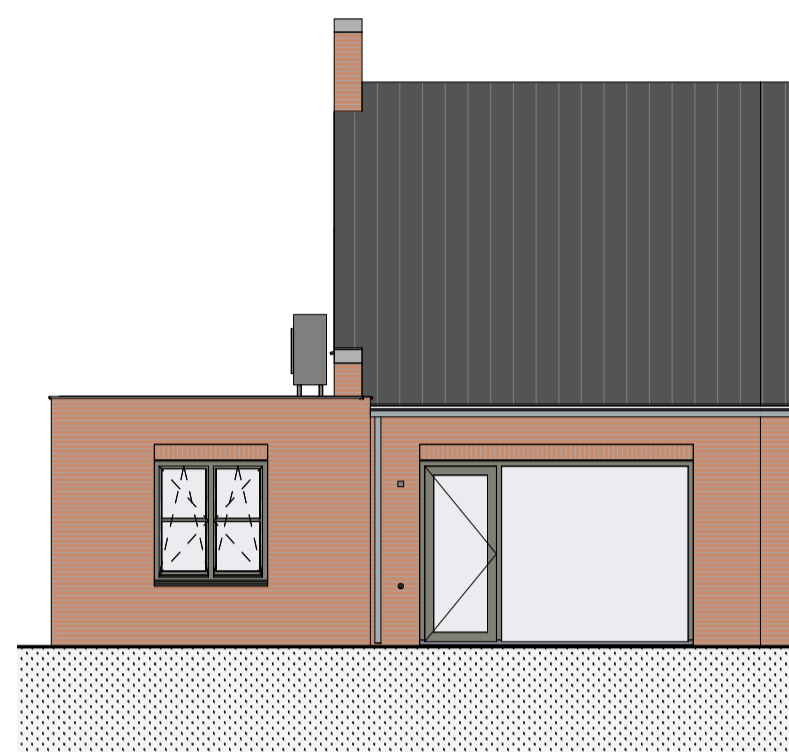

voorgevel  
1 : 100



rechter zijgevel  
1 : 100



achtergevel  
1 : 100

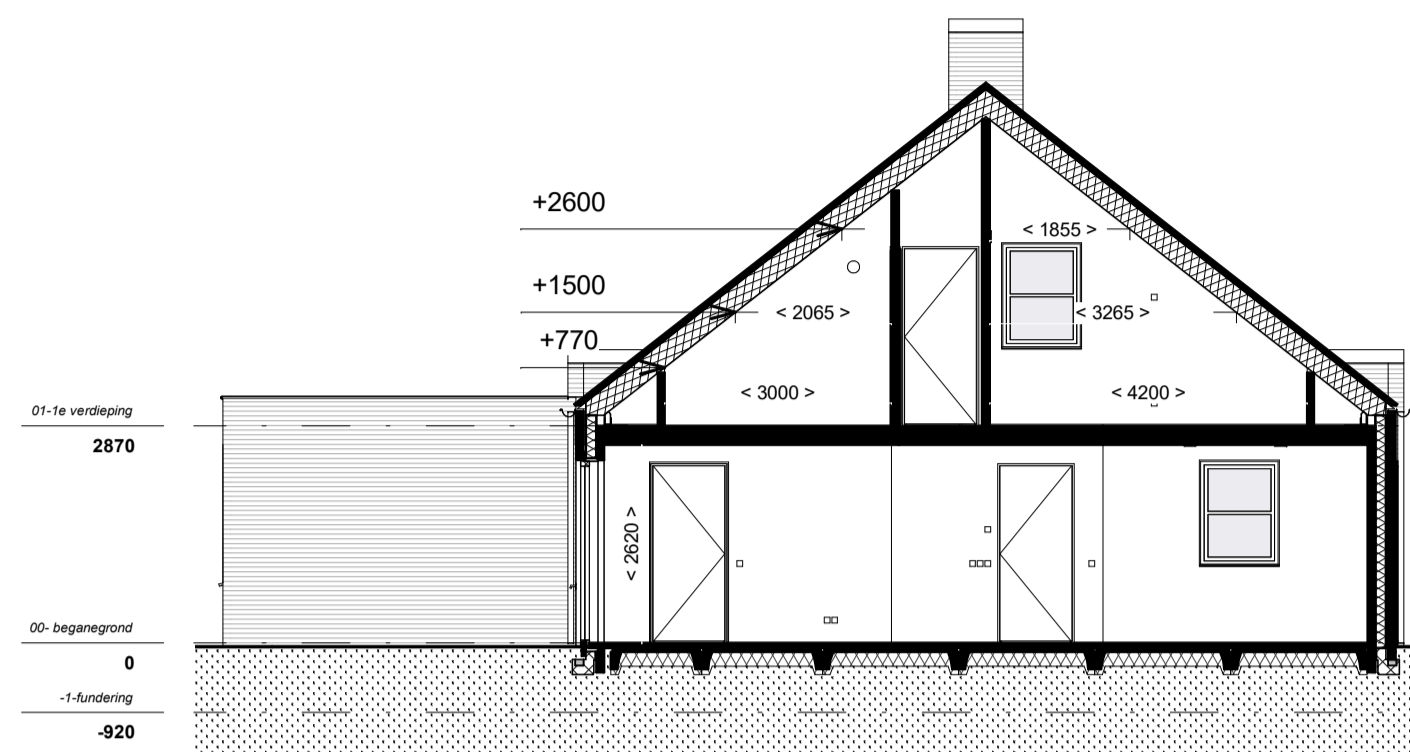

doorsnede  
1 : 100

Installaties:

- elektrische radiator
- douche, 900x900mm, onder afschot, douchedrain of doucheput, thermostaat mengkraan, handdouche met glijstangcombinatie (eventueel met glazen doucheschermb)
- vloerverwarming
- buitenkraan
- verdeler vloerverwarming excl omkasting
- mechanische ventilatie, inblaas (links = plafond, rechts = wand)
- mechanische ventilatie, afzuig (links = plafond, rechts = wand)
- posities inblaas/afzuig ventilatie en indeling technische ruimte zijn indicatief**
- opstelplaats wasmachine/condensatiedroger
- hemelwaterafvoer, positie indicatief

Elektra:

- wandcontactdoos
- plafondlichtpunt
- enkelpolige schakelaar
- dubbelpolige schakelaar
- wisselschakelaar
- enkele wandcontactdoos
- dubbele wandcontactdoos
- bediening mechanische ventilatie (mv)
- bediening thermostaat (th = hoofdthermostaat, rr = ruimteregeling)
- loze leiding
- schel
- beldrukker
- rookmelder (\* = wandmontage)

Binnendeur:

- d= 930 [G]
- d= 930 [G] [P]
- [X] = geen bovenlicht
- [G] = bovenlicht met glas, [P] = bovenlicht met dicht paneel
- breedte deur, dagmaat = breedte deur - 30mm

Draairichting ramen & deuren:

- draait naar buiten
- draait naar binnen
- uitzetraam naar buiten
- valtraam naar binnen
- draaikiepraam naar binnen
- schuifpui
- ← binnen schuivend deel
- buiten schuivend deel

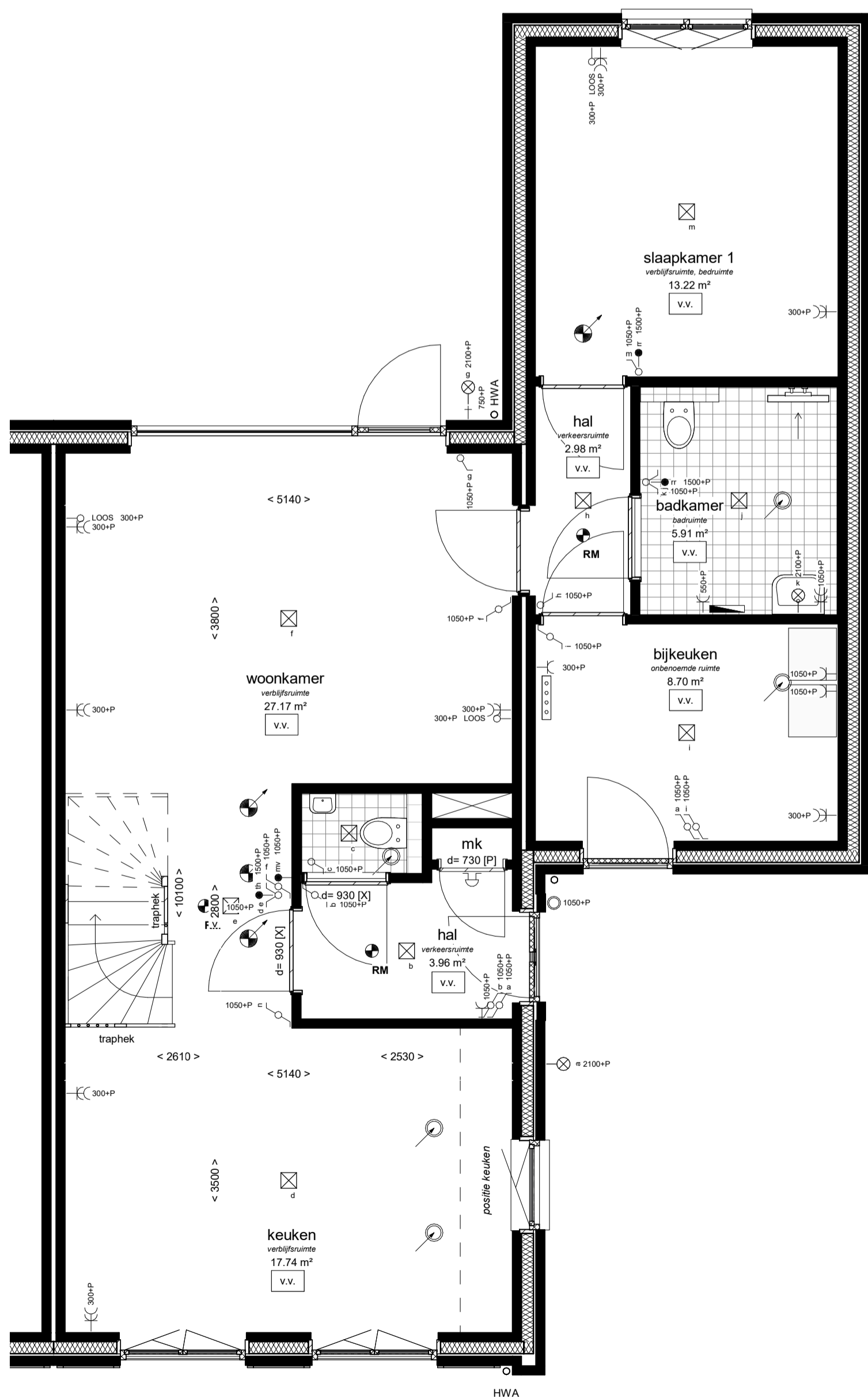

begane grond  
1 : 50

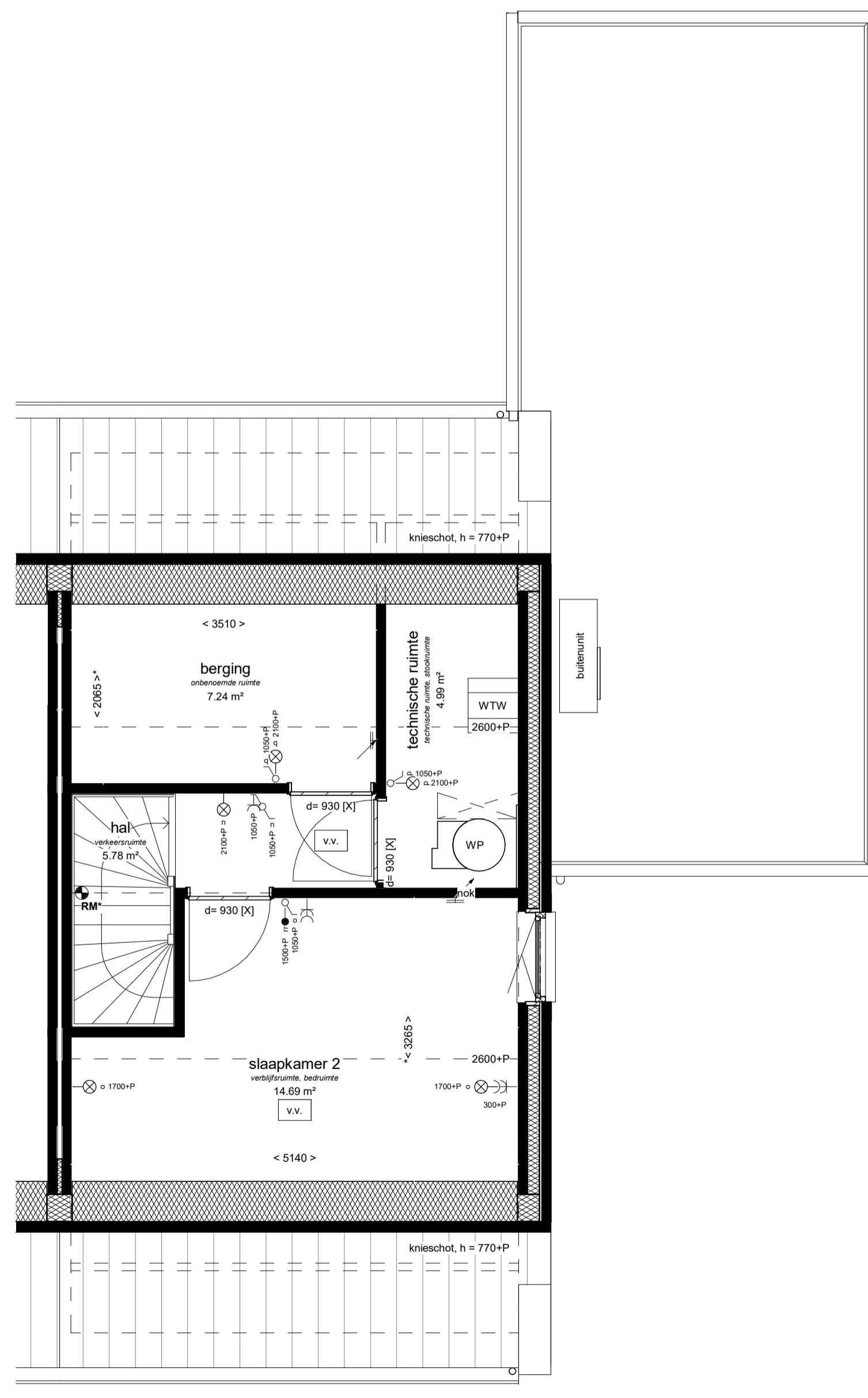

1e verdieping  
1 : 50

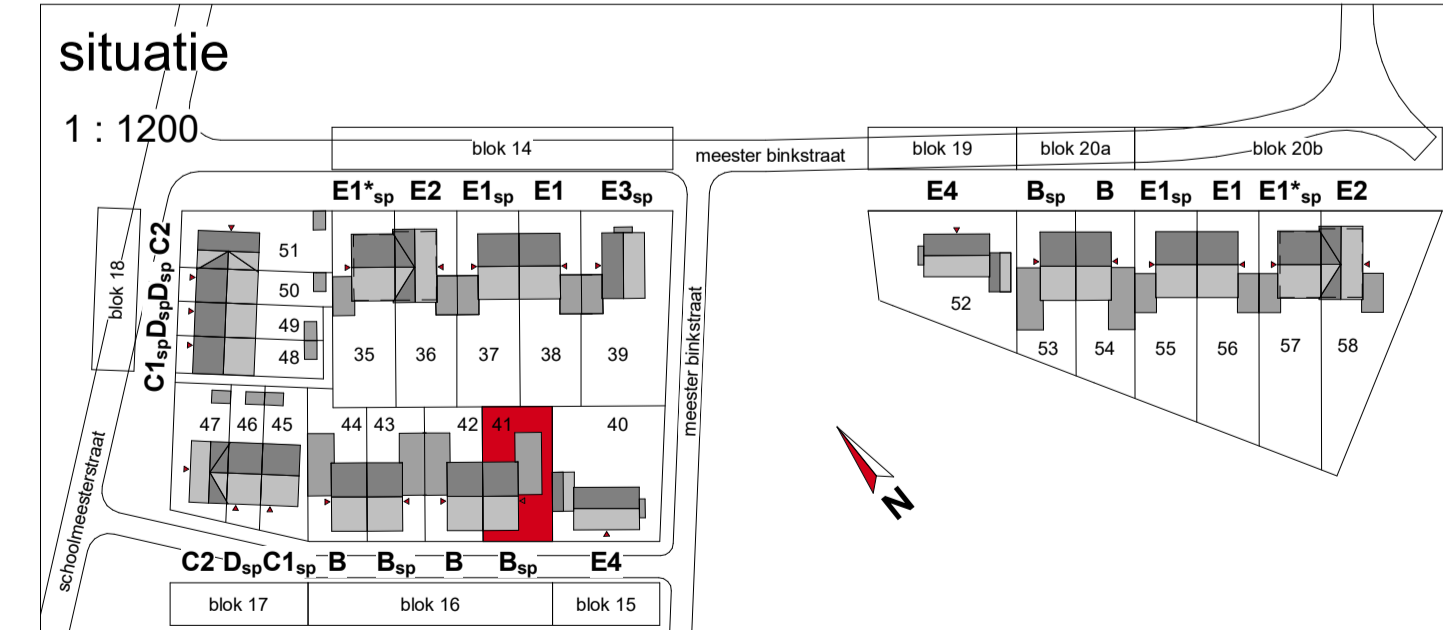

**VAN WIJNEN** Behoudens die op deze tekening aangegeven opties en wijzigingen, kunnen aan deze tekening geen rechten worden ontleend. De realisatie is indicatief. Wijzigingen welke zijn opgenomen in de showroomfotografie zijn op deze tekening niet verwerkt. Alle voorgaande tekeningen komen hierna te vervallen.

|  |  |            |            |
|--|--|------------|------------|
| De Dorpsgaard - Berkel-Enschot 24 woningen - Fase 2    |  | aflevering | 56100233   |
| Bouwnummer 41  |  | datum      | 30-06-2021 |
| type Bsp - Hazelaar levensloopbestendige woning 5400mm |  | schaal     | 1:50/1:100 |
|  |  | verkoop    | nr. VK-141 |

< 1000 > afstand in mm gemeten van muur tot muur  
 < 1000 > > afstand in mm gemeten van muur tot hellend dak op een hoogte van 1500mm boven vloerwau.  
 schaal 1:50 2 cm = 1 meter  
 schaal 1:100 1 cm = 1 meter  
 schaal 1:1000 1 cm = 10 meter  
 0cm 1cm 2cm 5cm