



voorgevel
1 : 100



linker zijgevel
1 : 100



achtergevel
1 : 100

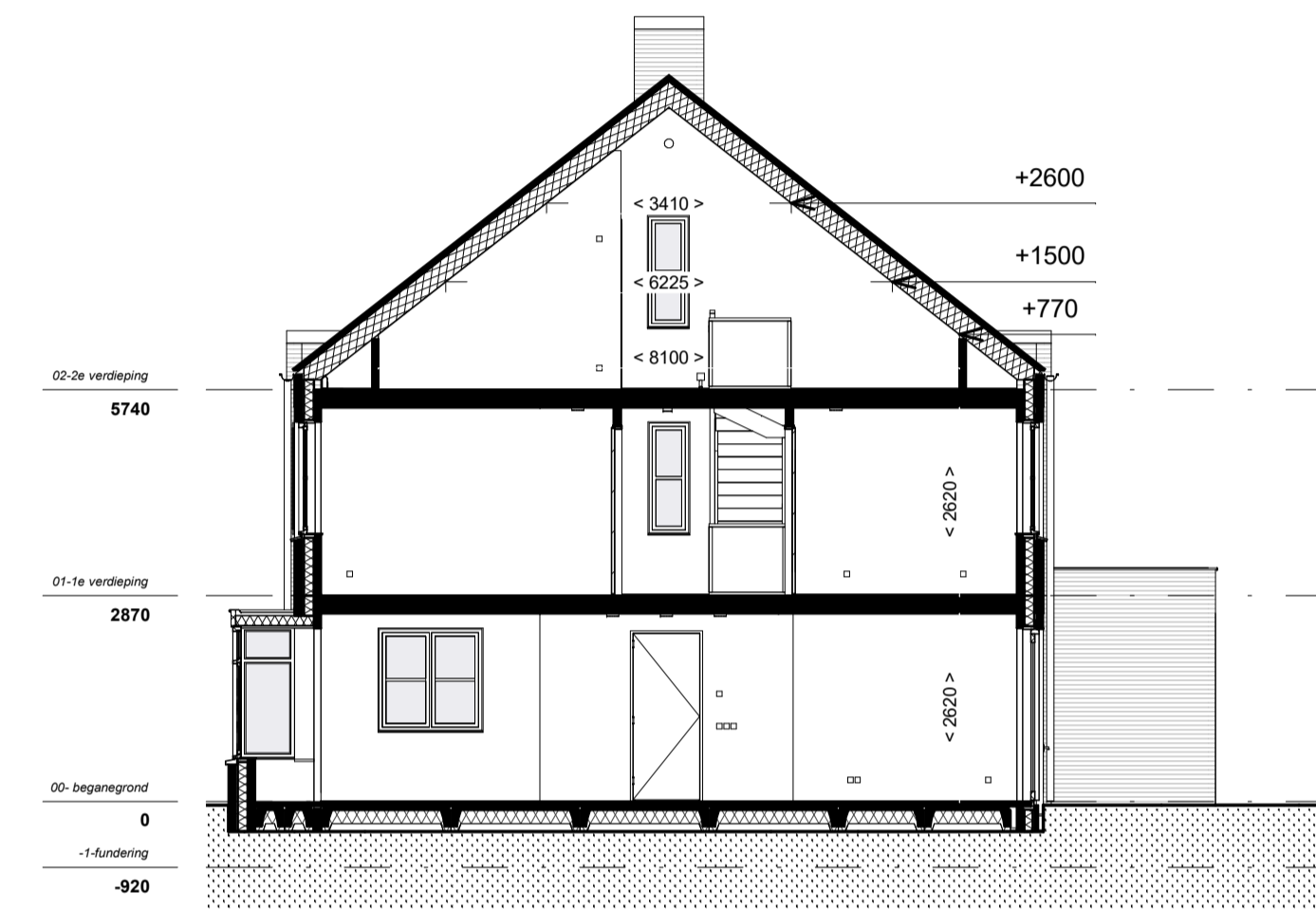

doorsnede
1 : 100

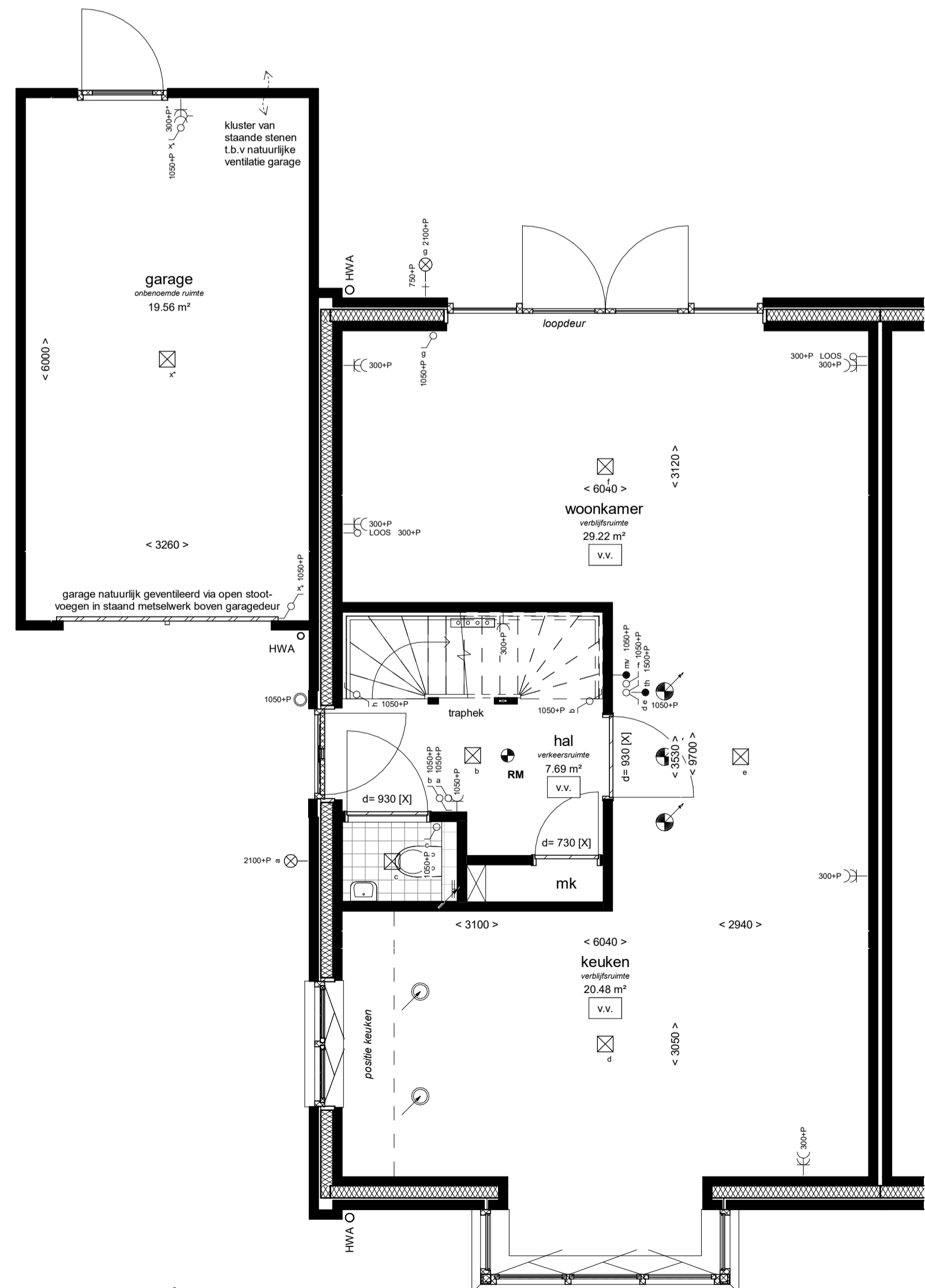

begane grond
1 : 50

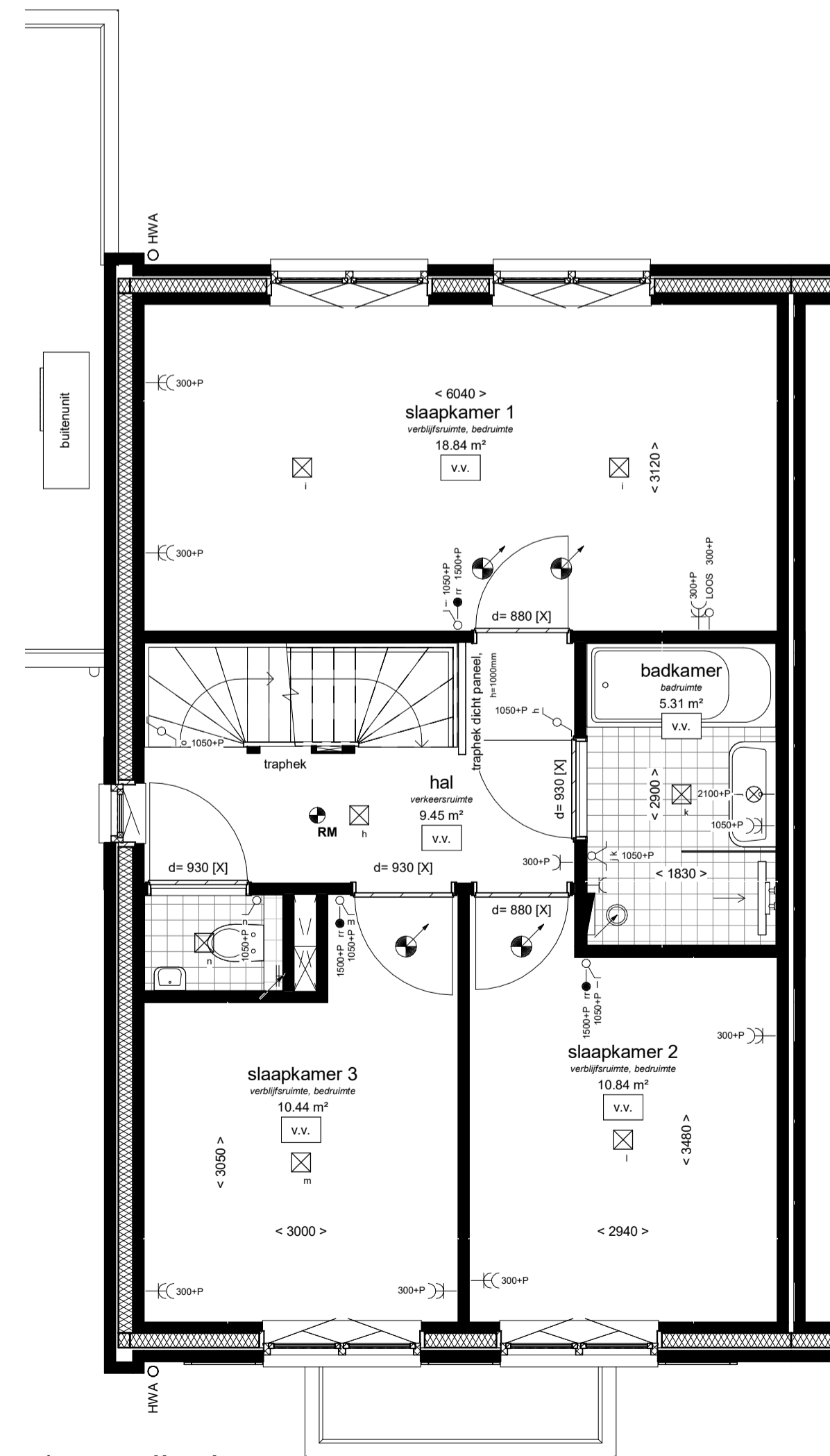

1e verdieping
1 : 50

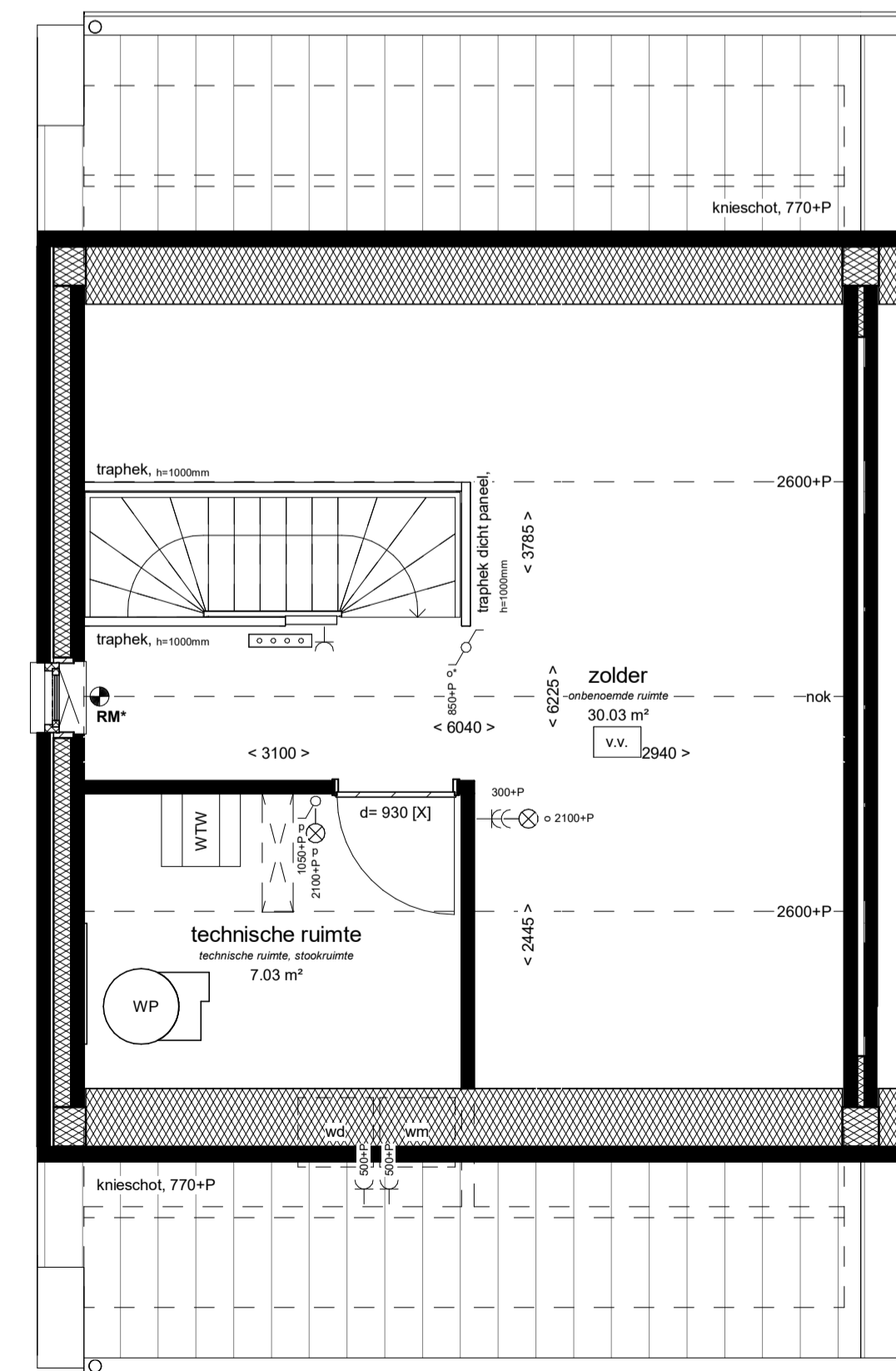

2e verdieping
1 : 50

< 1000 > afstand in mm gemeten van muur tot muur
< 1000 > afstand in mm gemeten van muur tot hellend dak op een hoogte van 1500mm boven vloerwaa

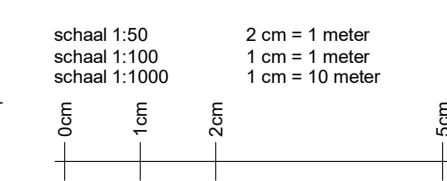

- Installaties:**
- elektrische radiator
 - douche, 900x900mm, onder afschot, douchedrain of doucheput, thermostaat mengkraan, handdouche met glijstangcombinatie (eventueel met glazen douchescherm)
 - vloerverwarming
 - buitenkraan
 - verdeler vloerverwarming excl omkasting
 - mechanische ventilatie, inblaas (links = plafond, rechts = wand)
 - mechanische ventilatie, afzuig (links = plafond, rechts = wand)
 - posities inblaas/afzuig ventilatie en indeling technische ruimte zijn indicatief**
 - opstelplaats wasmachine/condens wasdroger
 - hemelwaterafvoer, positie indicatief
- Elektra:**
- wandlichtpunt
 - plafondlichtpunt
 - enkelpolige schakelaar
 - dubbelpolige schakelaar
 - wisselschakelaar
 - enkele wandcontactdoos
 - dubbele wandcontactdoos
 - bediening mechanische ventilatie (mv)
 - bediening thermostaat (th = hoofdthermostaat, rr = ruimteregeling)
 - loze leiding
 - schel
 - beeldrukker
 - rookmelder (* = wandmontage)

Binnendeur:

d= 930 [G] d= 930 [G]

[G] = bovenlicht met glas, [P] = bovenlicht met dicht paneel, [X] = geen bovenlicht

breedte deur, dagmaat = breedte deur - 30mm

- Draairichting ramen & deuren:**
- draait naar buiten
 - draait naar binnen
 - uitzetraam naar buiten
 - valraam naar binnen
 - draaikiepraam naar binnen
 - schuifpui
- ← binnen schuivend deel
→ buiten schuivend deel

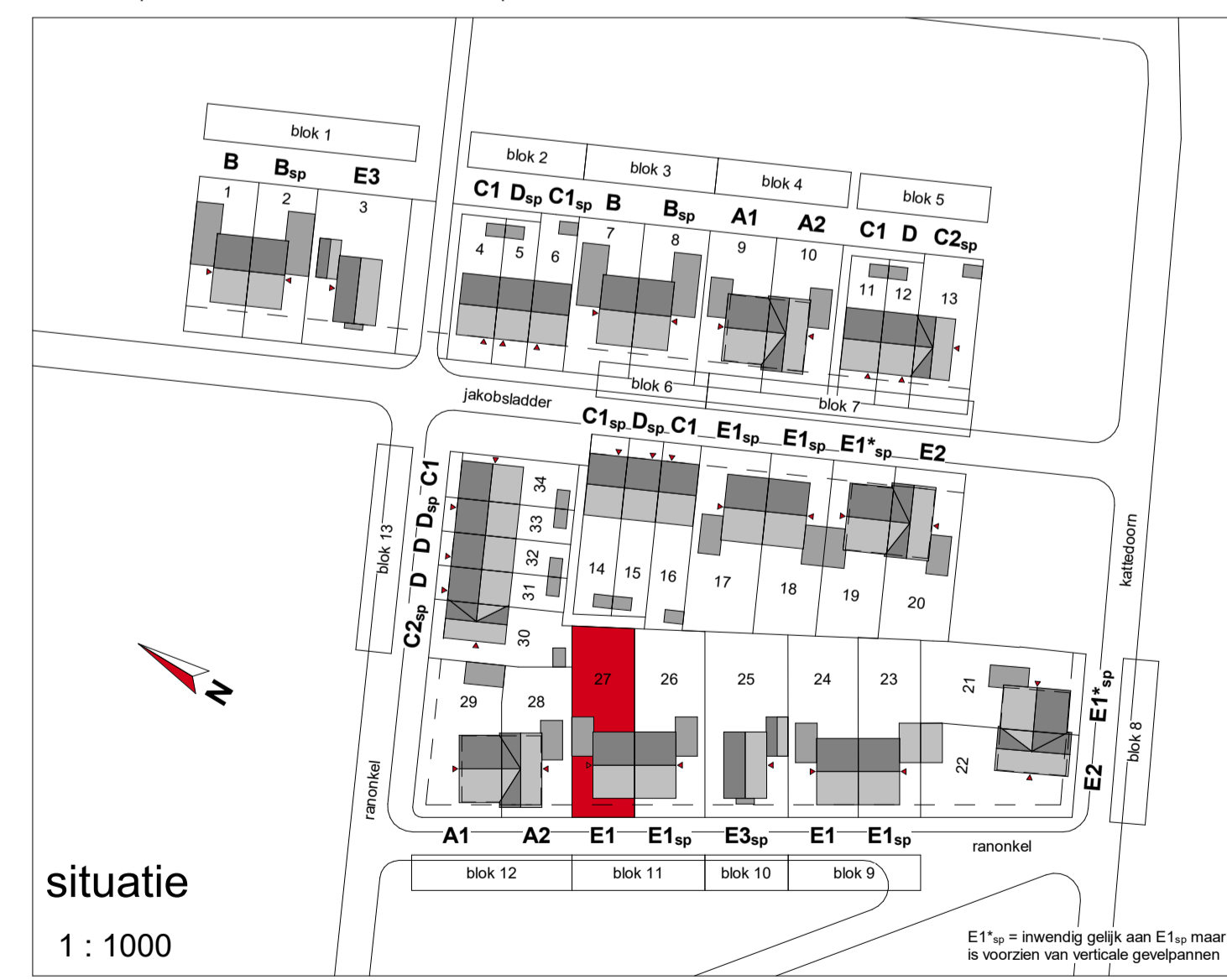

situatie
1 : 1000

VAN WIJNEN Behouders die op deze tekening aangegeven opties e/o wijzigingen, kunnen aan deze tekening geen rechten worden ontleend. De realisering is indicatief. Wijzigingen welke zijn opgenomen in de showrooms zijn op deze tekening niet verwerkt. Alle voorgaande tekeningen komen hierna te vervallen.

De Dorpsgaard - Berkel-Enschot 34 woningen		afschaf	project nr.
Bouwnummer 27		19-03-2021	56100194
type E1 - Wijkers twee-onder-een-kap 6300mm		afschaf	1:50/1:100
		afschaf	Verkoop
		nr.	VK-127