



voorgevel
1 : 100



linker zijgevel
1 : 100



achtergevel
1 : 100

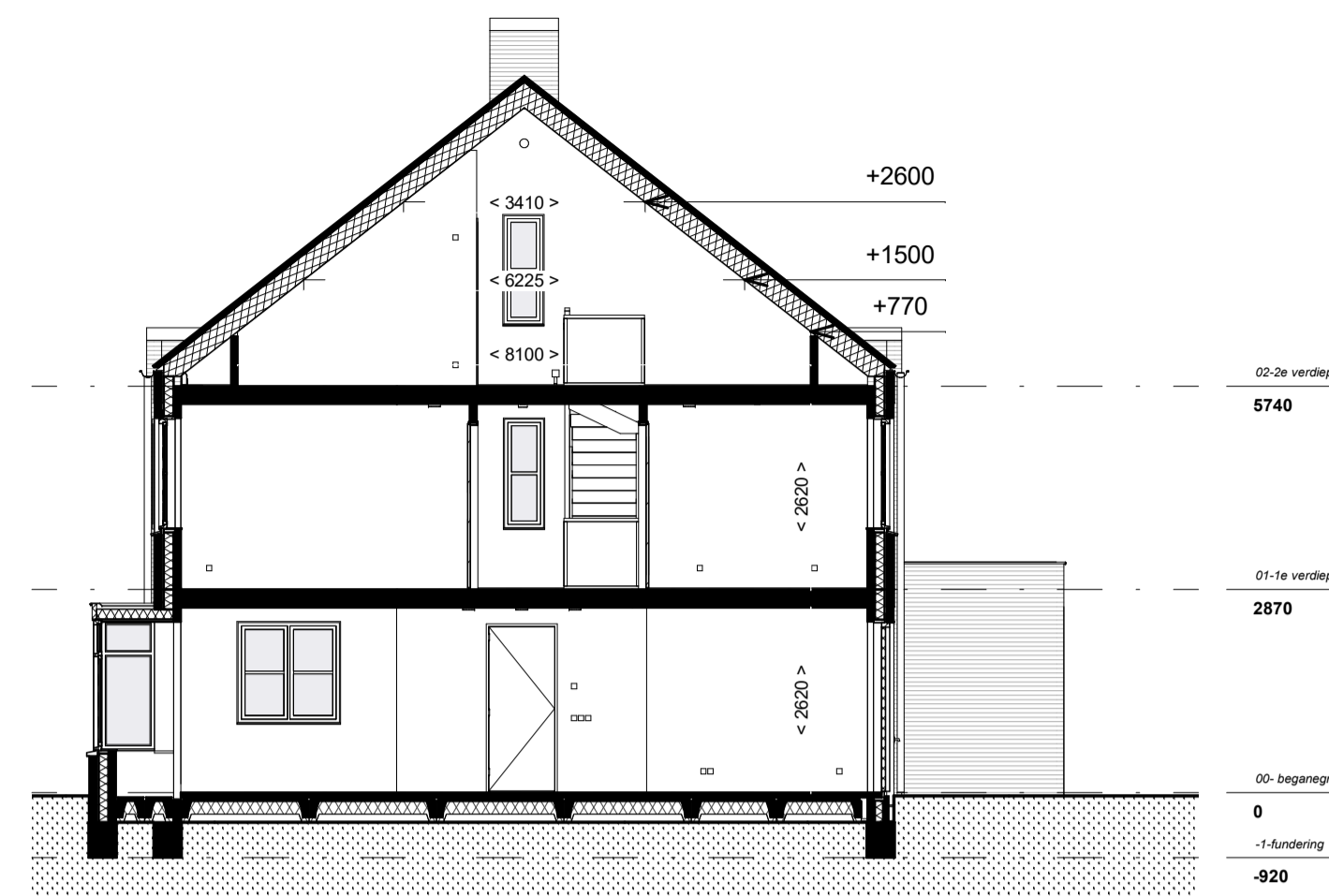

doorsnede
1 : 100

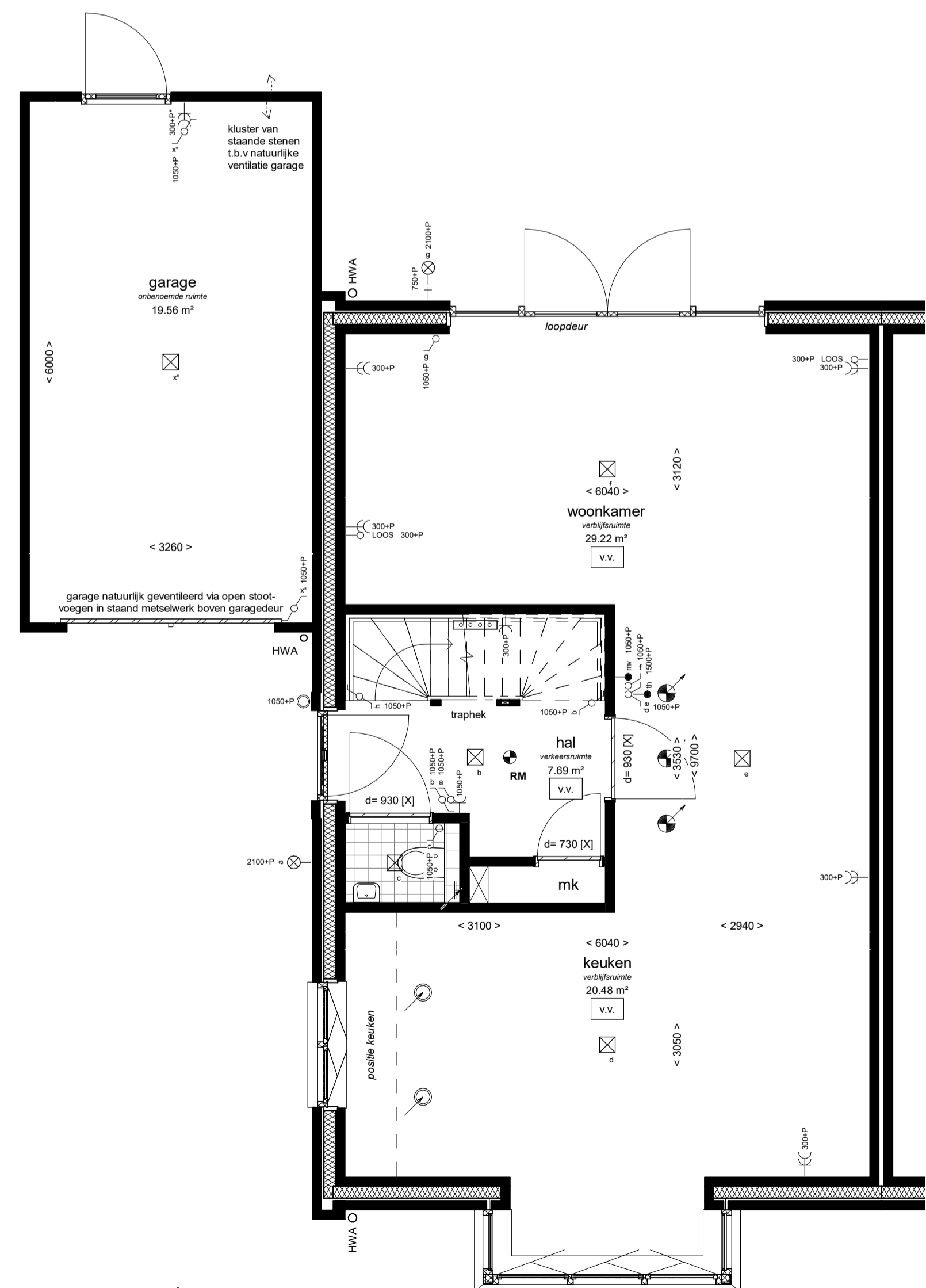

begane grond
1 : 50

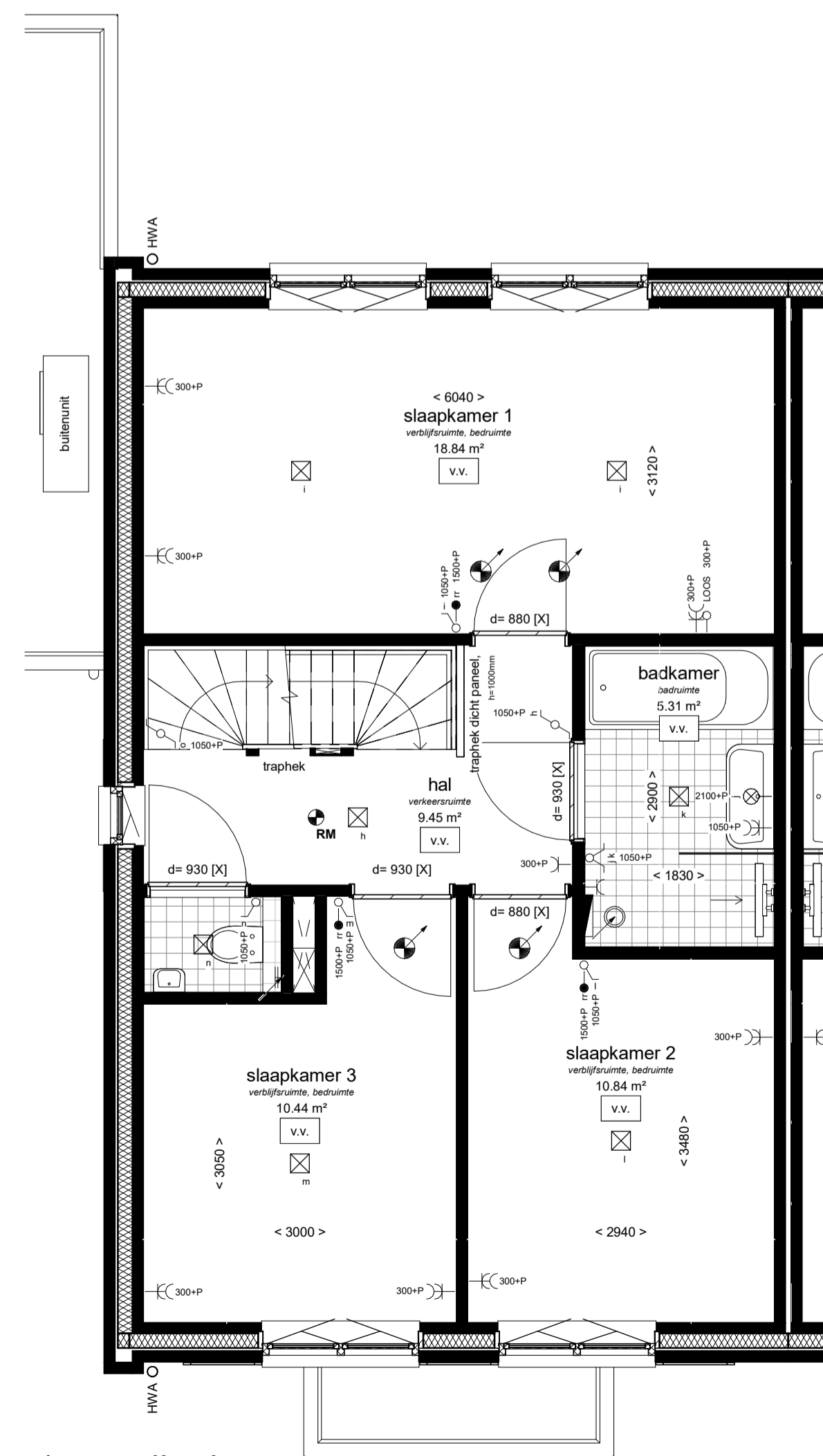

1e verdieping
1 : 50

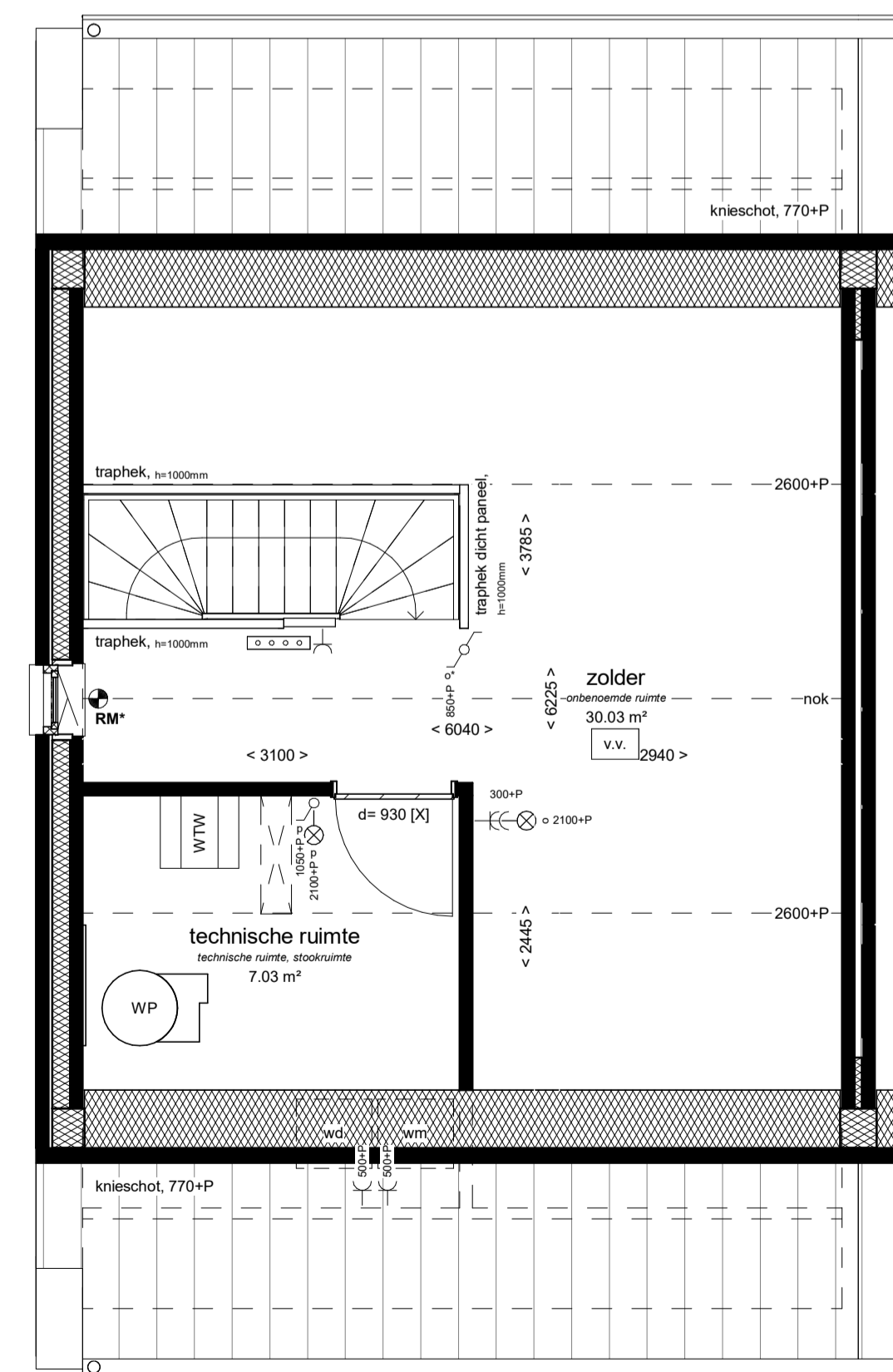

2e verdieping
1 : 50

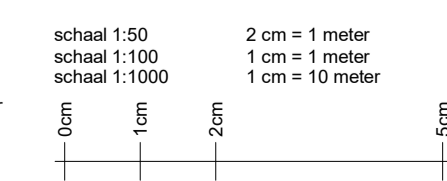

Installaties:

- elektrische radiator
- douche, 900x900mm, onder afschot, douchedrain of doucheput, thermostaat mengkraan, handdouche met glijstangcombinatie (eventueel met glazen douchescherm)
- vloerverwarming
- buitenkraan
- verdeler vloerverwarming excl omkasting
- mechanische ventilatie, inblaas (links = plafond, rechts = wand)
- mechanische ventilatie, afzuig (links = plafond, rechts = wand)
- posities inblaas/afzuig ventilatië ventilatie en indeling technische ruimte zijn indicatief**
- opstelplaats wasmachine/condens wasdroger
- hemelwaterafvoer, positie indicatief

Elektra:

- wandlichtpunt
- plafondlichtpunt
- enkelpolige schakelaar
- dubbelpolige schakelaar
- wisselschakelaar
- enkele wandcontactdoos
- dubbele wandcontactdoos
- bediening mechanische ventilatie (mv)
- bediening thermostaat (th = hoofdthermostaat, rr = ruimteregeling)
- loze leiding
- schel
- beeldrukker
- rookmelder (* = wandmontage)

Binnendeur:

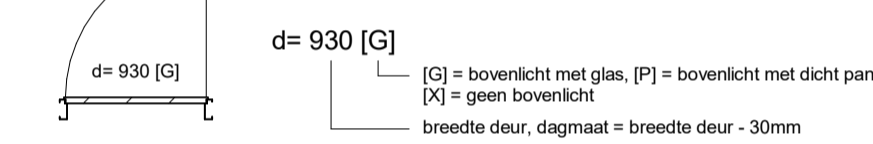

Draairichting ramen & deuren:

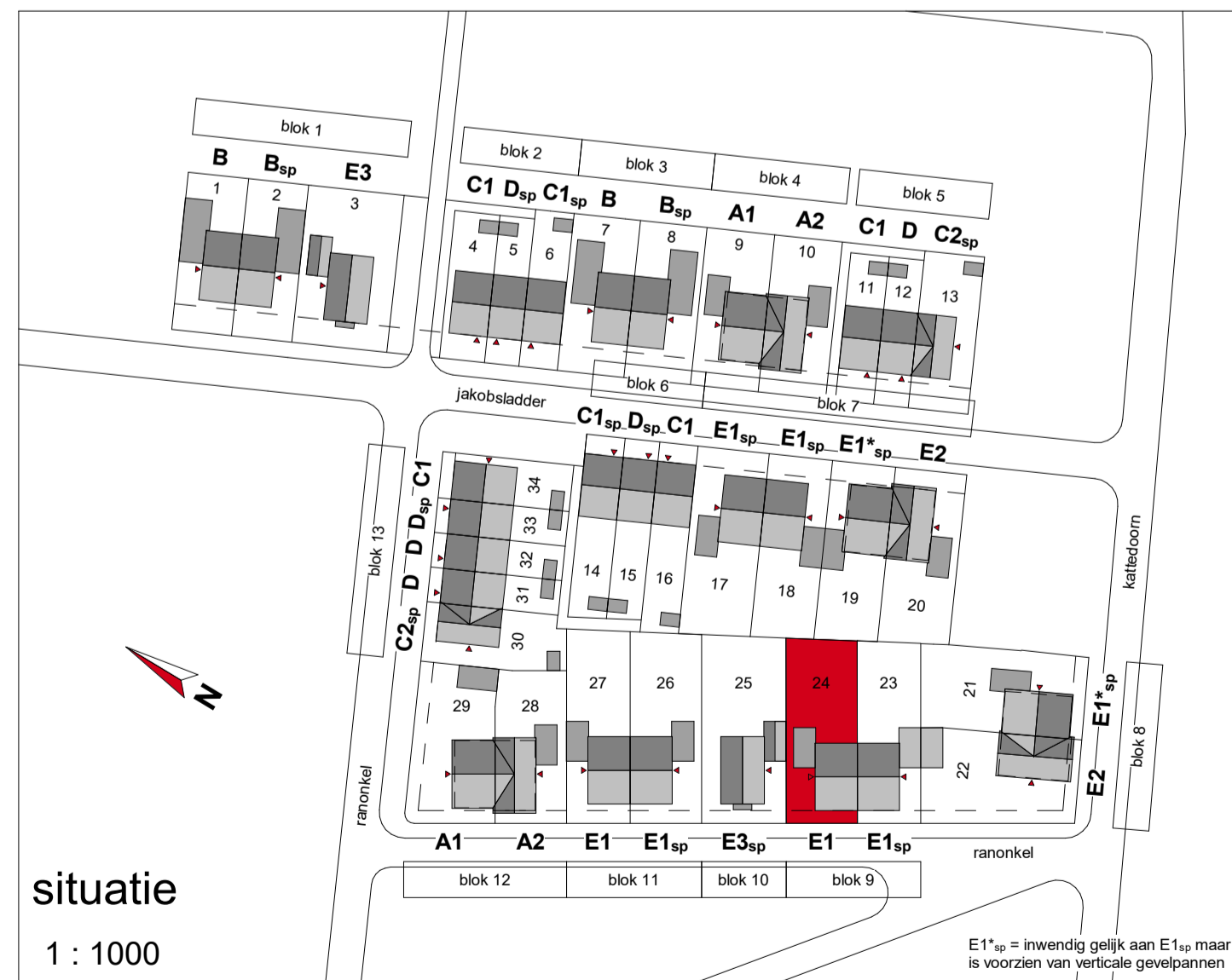
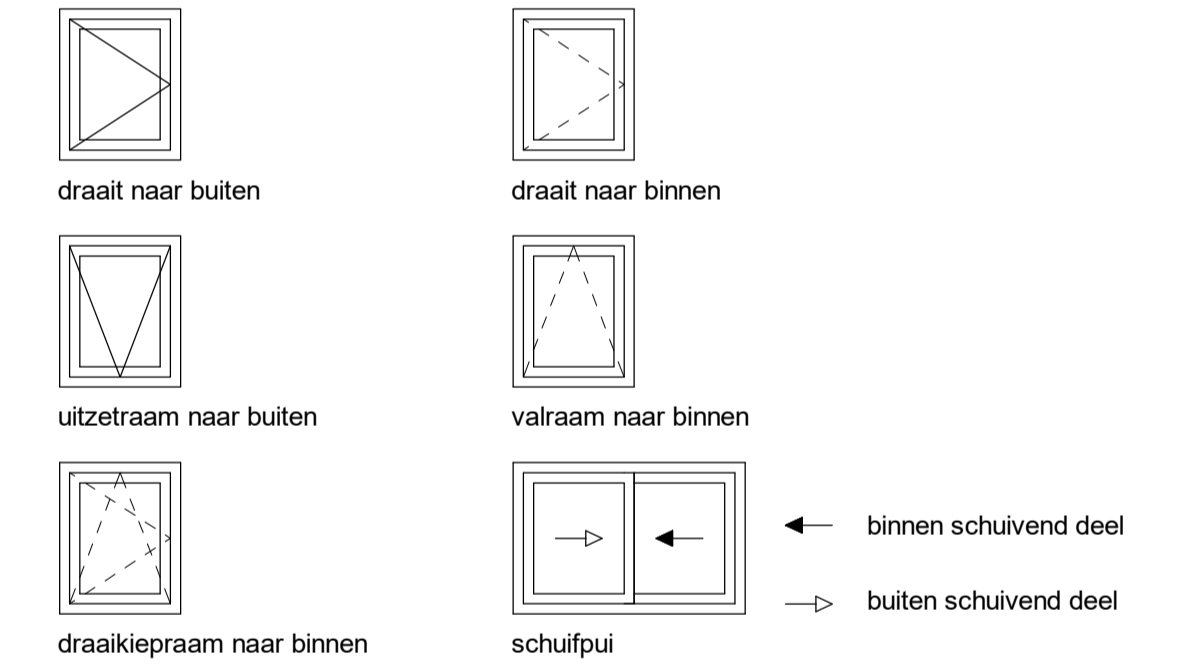

situatie
1 : 1000



Behouders die op deze tekening aangegeven opties e/o wijzigingen, kunnen aan deze tekening geen rechten worden ontleend. De maatvoering is indicatief. Wijzigingen welke zijn opgenomen in de showrooms/foties zijn op deze tekening niet verwerkt. Alle voorgaande tekeningen komen hierna te vervallen.

De Dorpsgaard - Berkel-Enschot 34 woningen		afschaf	project nr.
Bouwnummer 24		19-03-2021	56100194
type E1 - Wijkers twee-onder-een-kap 6300mm		schaf	1:50/1:100
		afschaf	Verkoop
		nr.	VK-124