

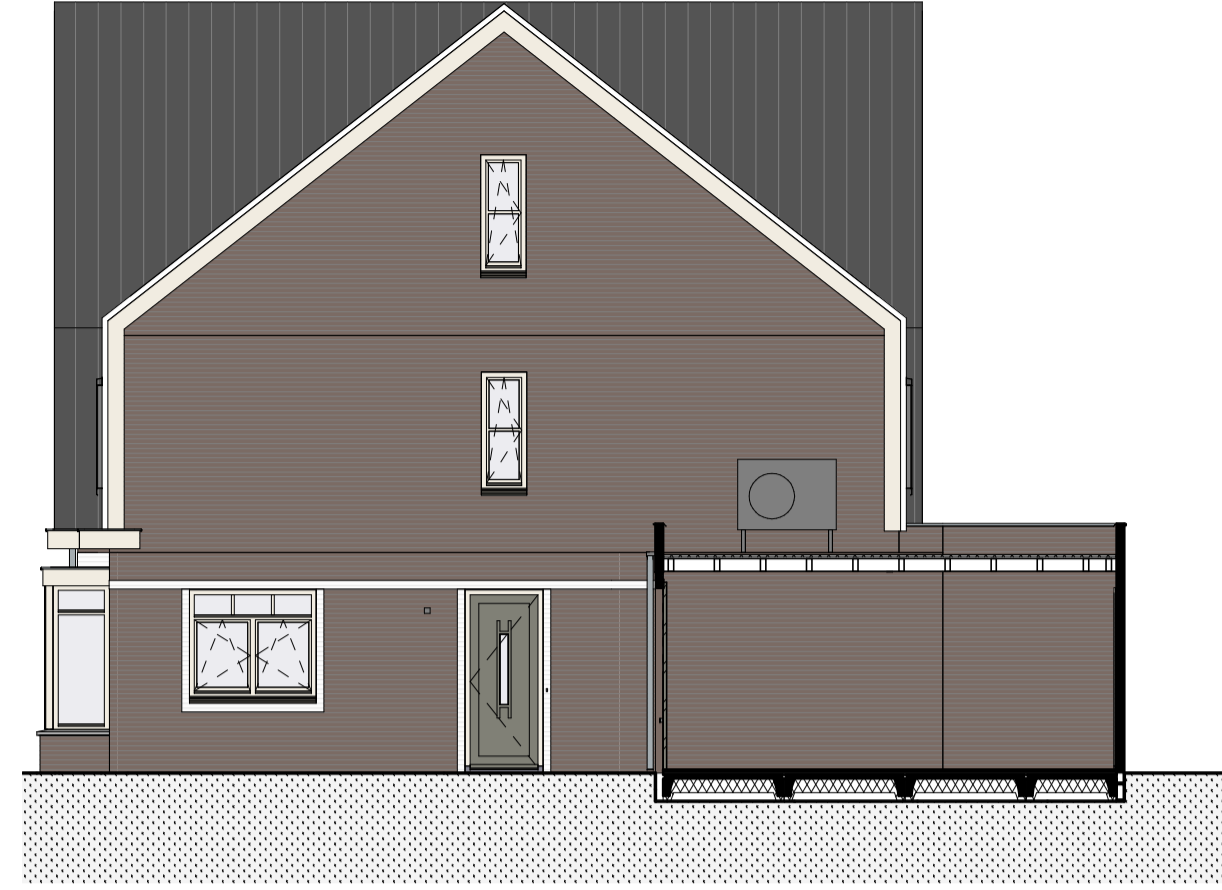

voorgevel
1 : 100



rechter zijgevel
1 : 100



achtergevel
1 : 100

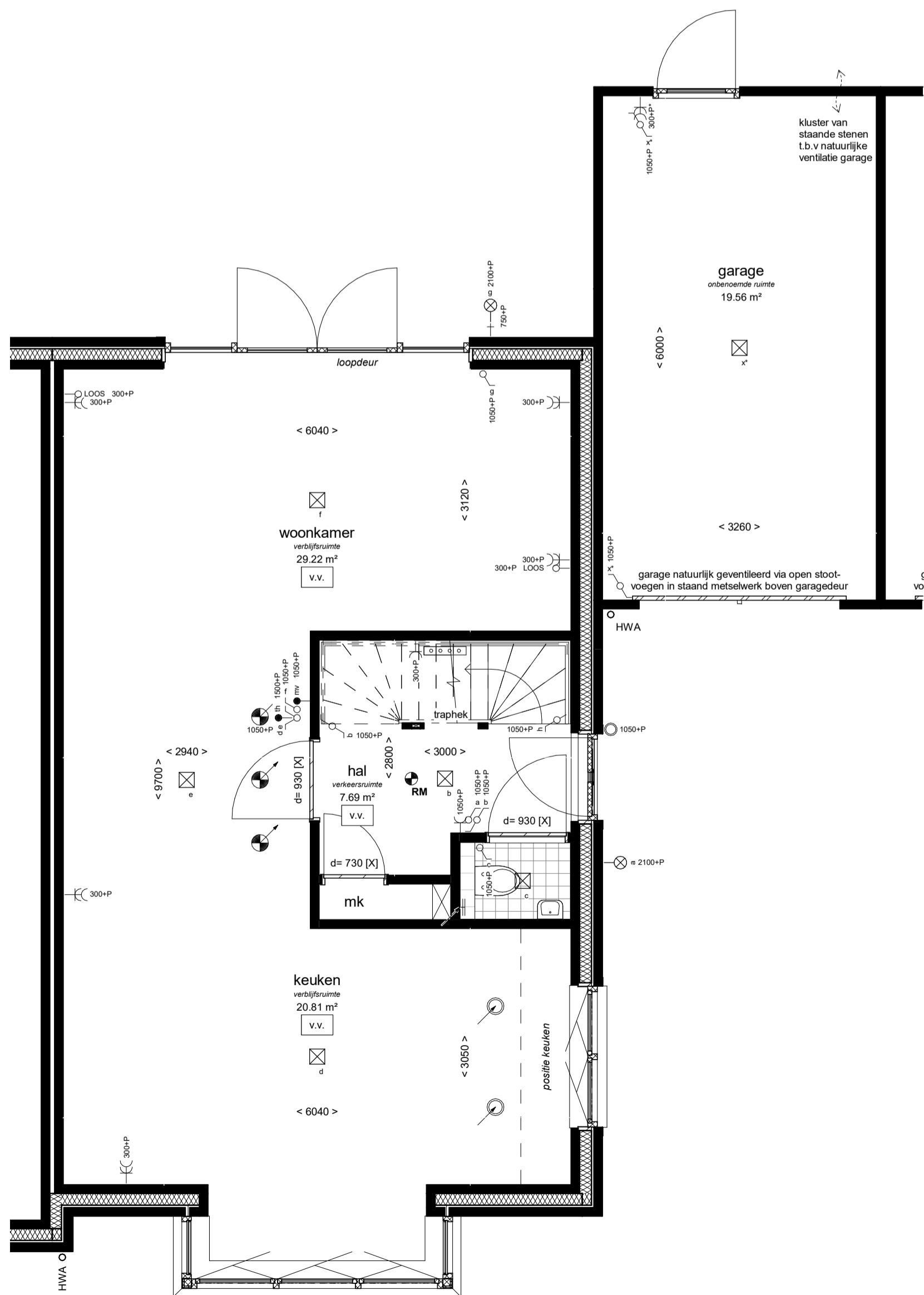

begane grond
1 : 50

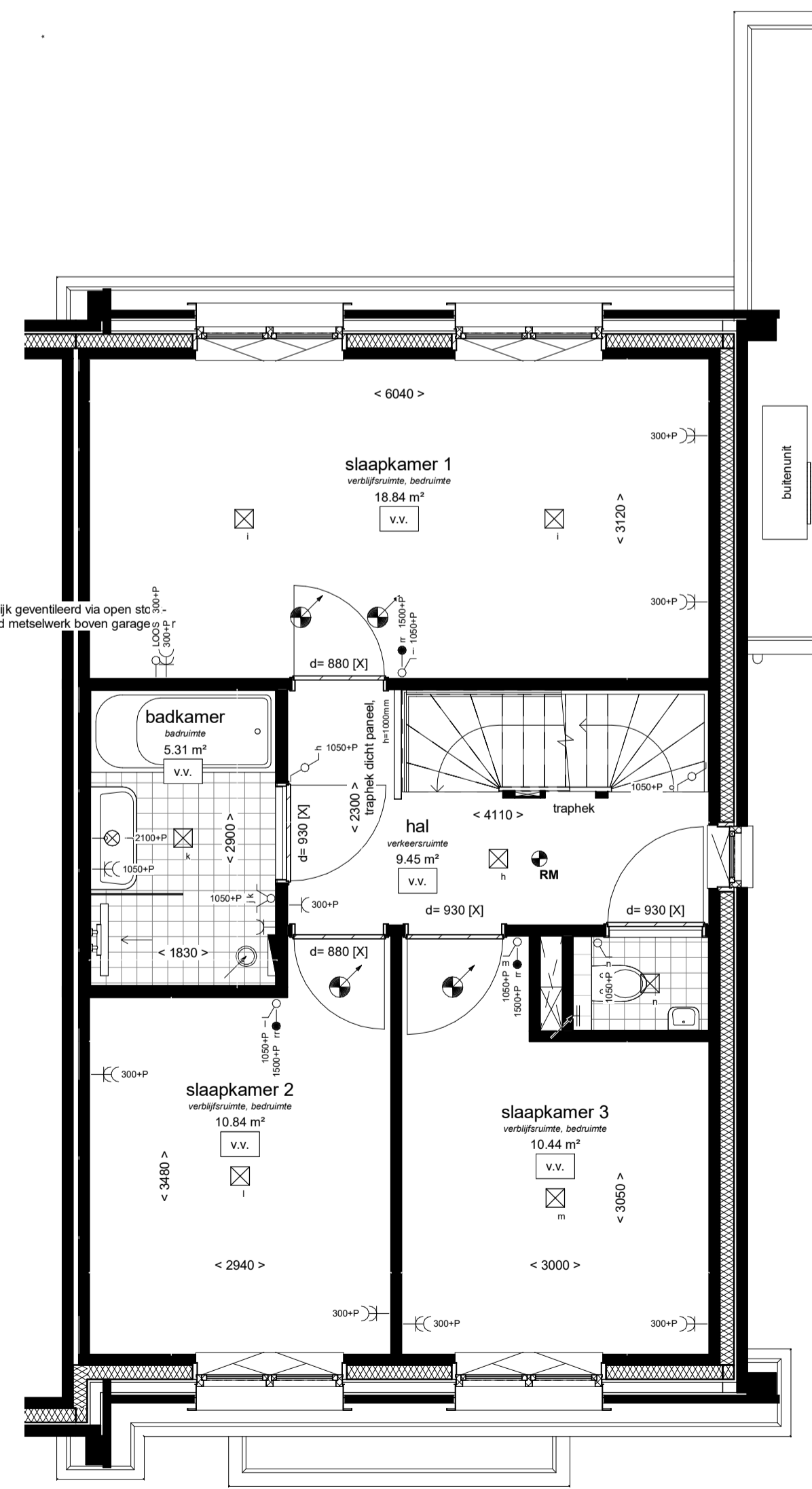

1e verdieping
1 : 50

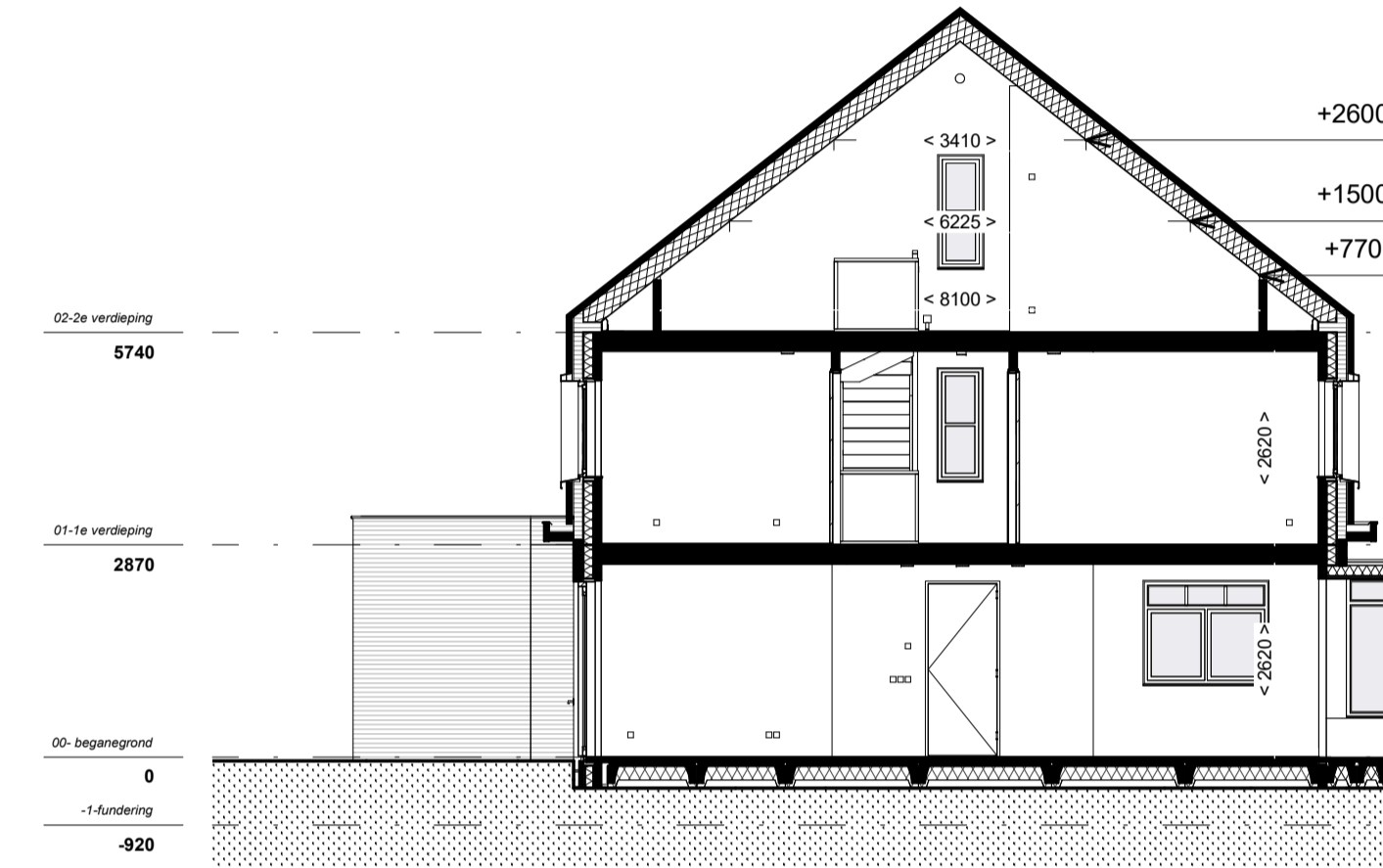

doorsnede
1 : 100

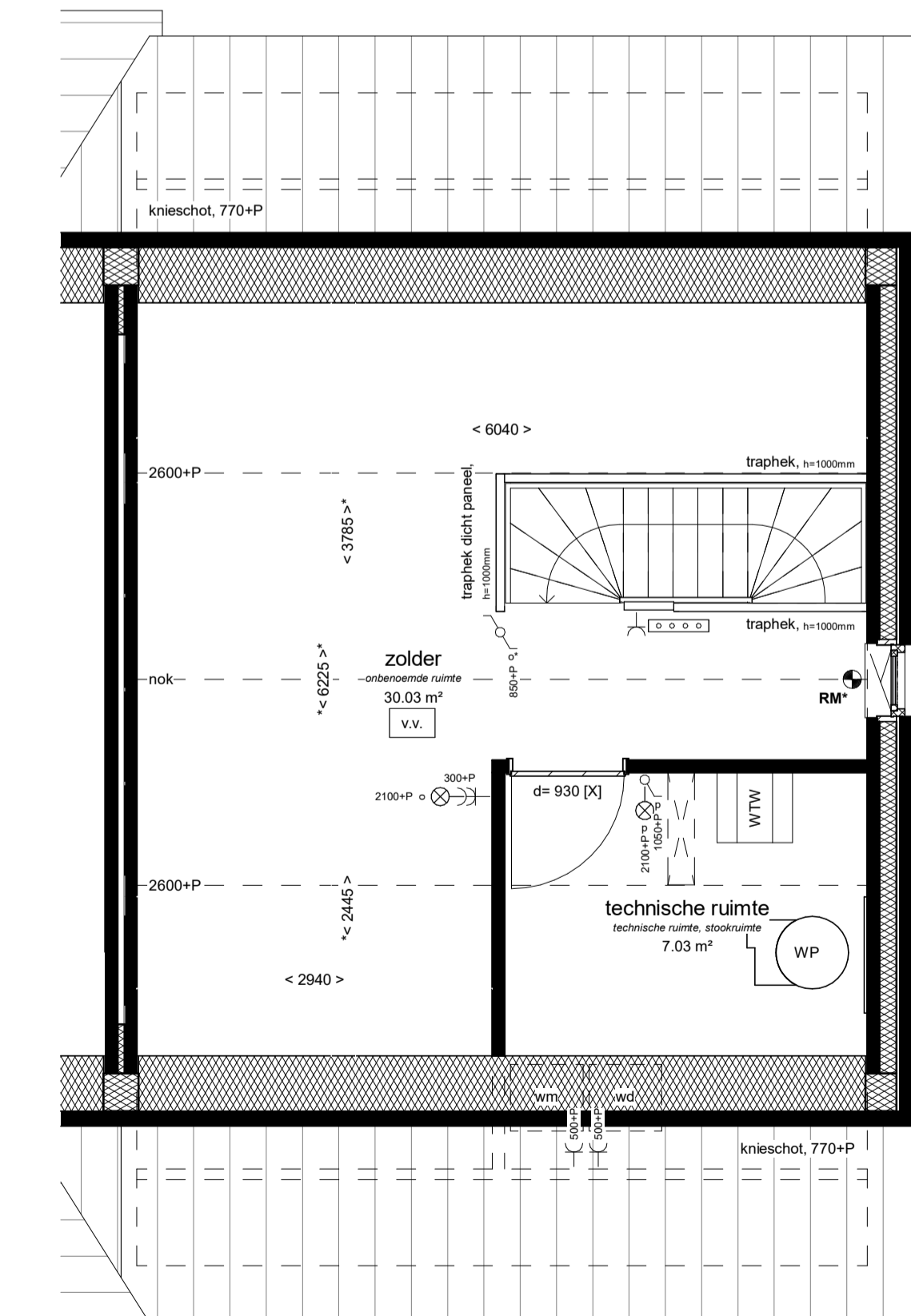

2e verdieping
1 : 50

< 1000 > afstand in mm gemeten van muur tot muur
< 1000 > afstand in mm gemeten van muur tot hellend dak op een hoogte van 1500mm boven vloerwaa

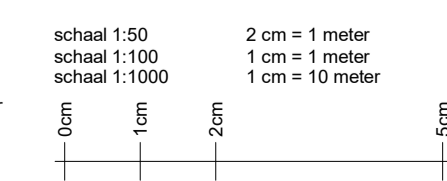

- Installaties:**
- elektrische radiator
 - douche, 900x900mm, onder afschot, douchedrain of doucheput, thermostaat mengkraan, handdouche met glijstangcombinatie (eventueel met glazen doucheschermb)
 - vloerverwarming
 - buitenkraan
 - verdeler vloerverwarming excl omkasting
 - mechanische ventilatie, inblaas (links = plafond, rechts = wand)
 - mechanische ventilatie, afzuig (links = plafond, rechts = wand)
 - posities inblaas/afzuig ventilatiel ventilatie en indeling technische ruimte zijn indicatief**
 - hemelwaterafvoer, positie indicatief
- Elektra:**
- wandlichtpunt
 - plafondlichtpunt
 - enkelpolige schakelaar
 - dubbelpolige schakelaar
 - wisselschakelaar
 - enkele wandcontactdoos
 - dubbele wandcontactdoos
 - bediening mechanische ventilatie (mv)
 - bediening thermostaat (th = hoofdthermostaat, rr = ruimteregeling)
 - loze leiding
 - schel
 - belddrukker
 - rookmelder (* = wandmontage)

Binnendeur:

d= 930 [G] d= 930 [G]

[G] = bovenlicht met glas, [P] = bovenlicht met dicht paneel, [X] = geen bovenlicht

breedte deur, dagmaat = breedte deur - 30mm

- Draairichting ramen & deuren:**
- draait naar buiten
 - draait naar binnen
 - uitzetraam naar buiten
 - valraam naar binnen
 - draaikiepraam naar binnen
 - schuifpui
- ← binnen schuivend deel
→ buiten schuivend deel

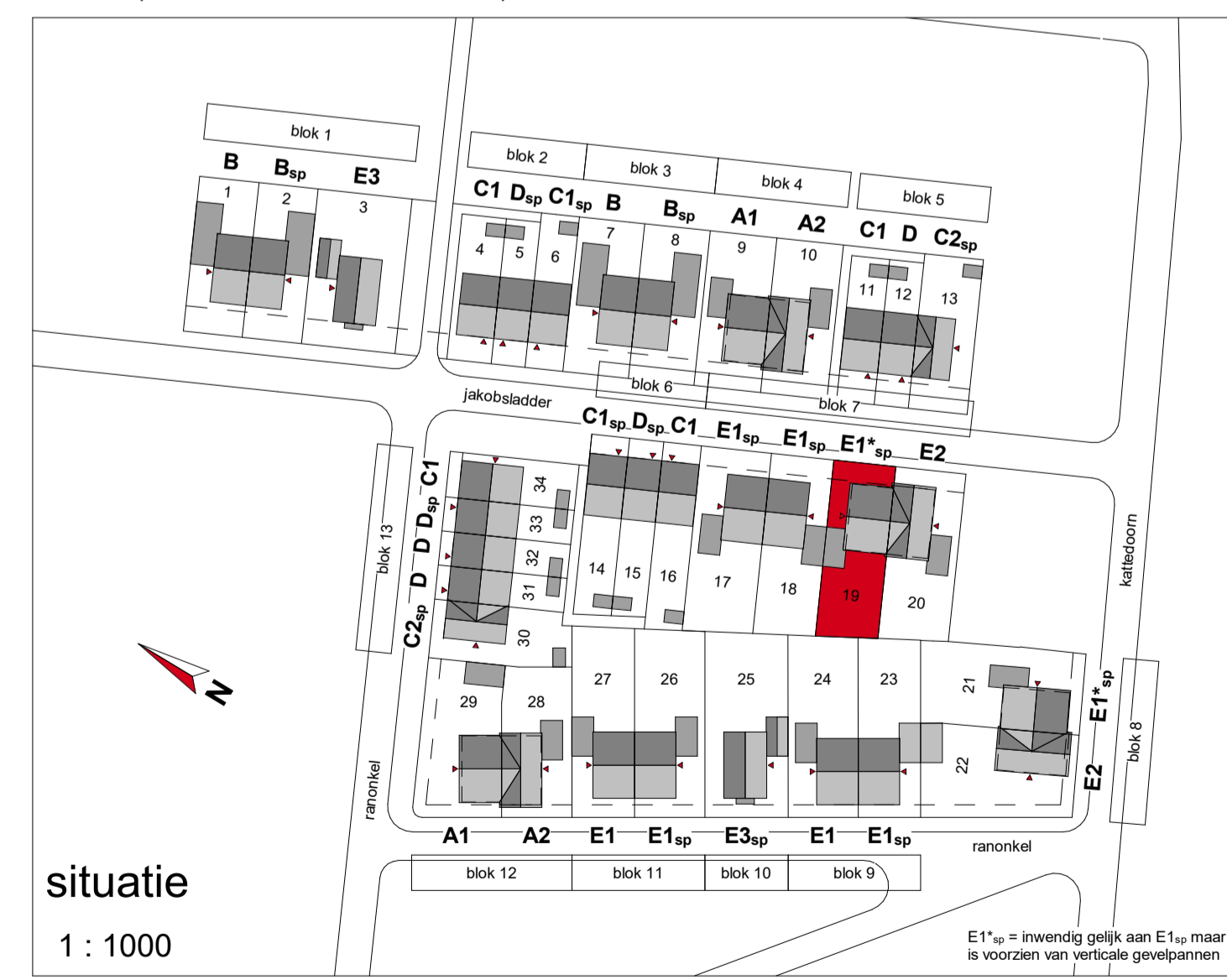

situatie
1 : 1000

VAN WIJNEN Behouders die op deze tekening aangegeven opties e/o wijzigingen, kunnen aan deze tekening geen rechten worden ontleend. De realisering is indicatief. Wijzigingen welke zijn opgenomen in de showrooms/tekeningen zijn op deze tekening niet verwerkt. Alle voorgaande tekeningen komen hierna te vervallen.

De Dorpsgaard - Berkel-Enschot 34 woningen		afschaf	56100194
Bouwnummer 19		19-03-2021	1:50/1:100
type E1*sp - Wijkners twee-onder-een-kap 6300mm		nr.	Verkoop VK-119