

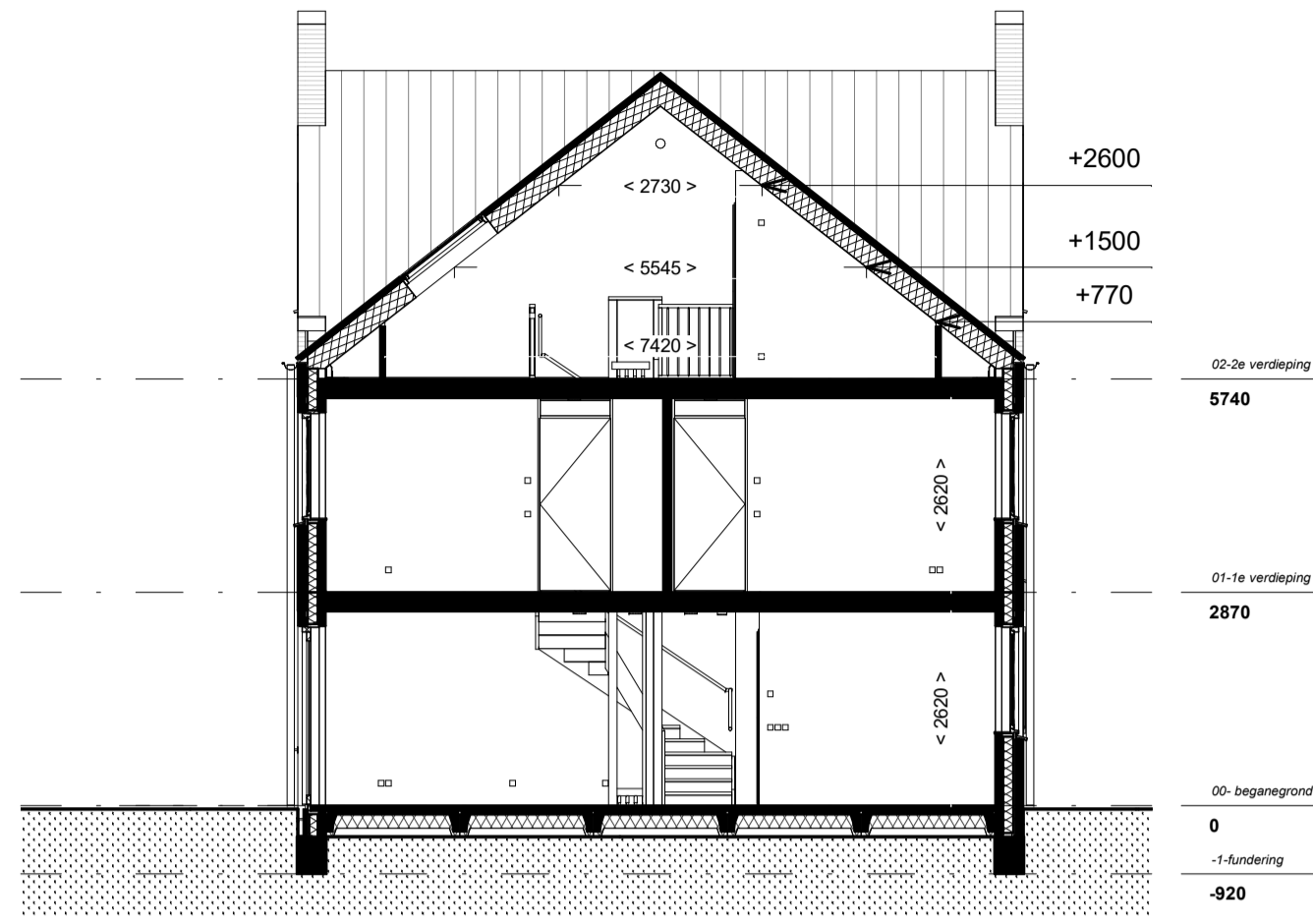

voorgevel
1 : 100



achtergevel
1 : 100



doorsnede
1 : 100

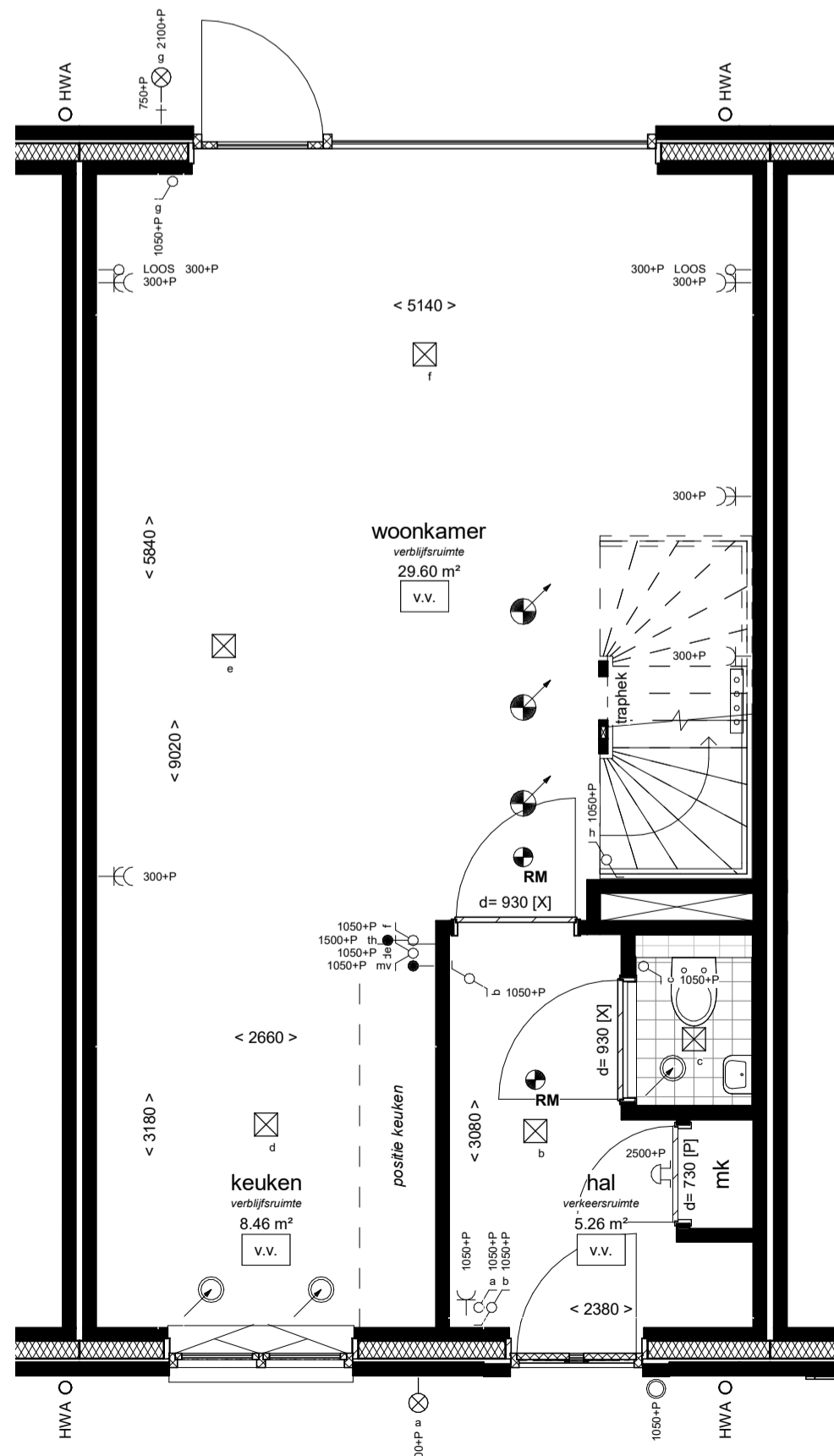

begane grond
1 : 50

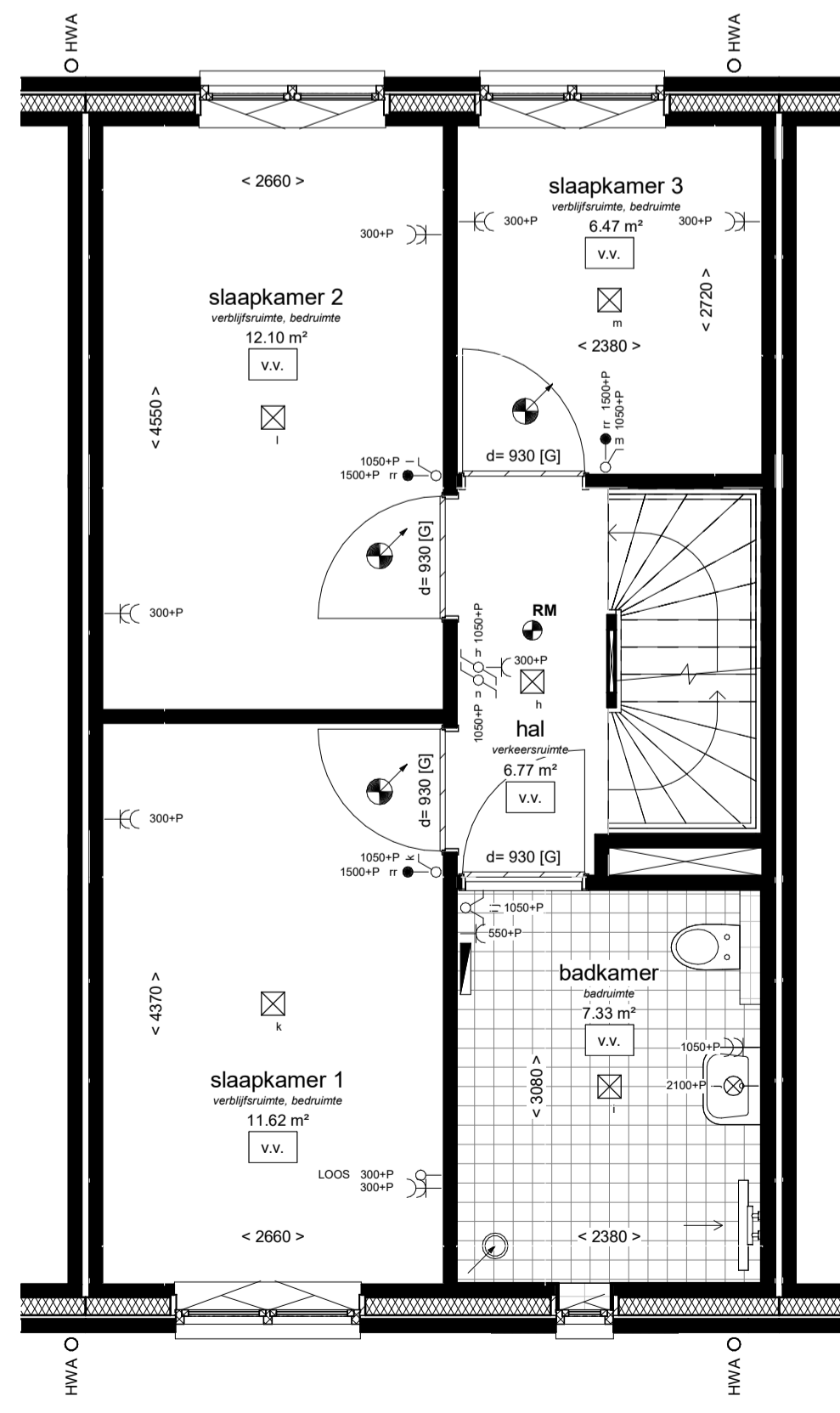

1e verdieping
1 : 50

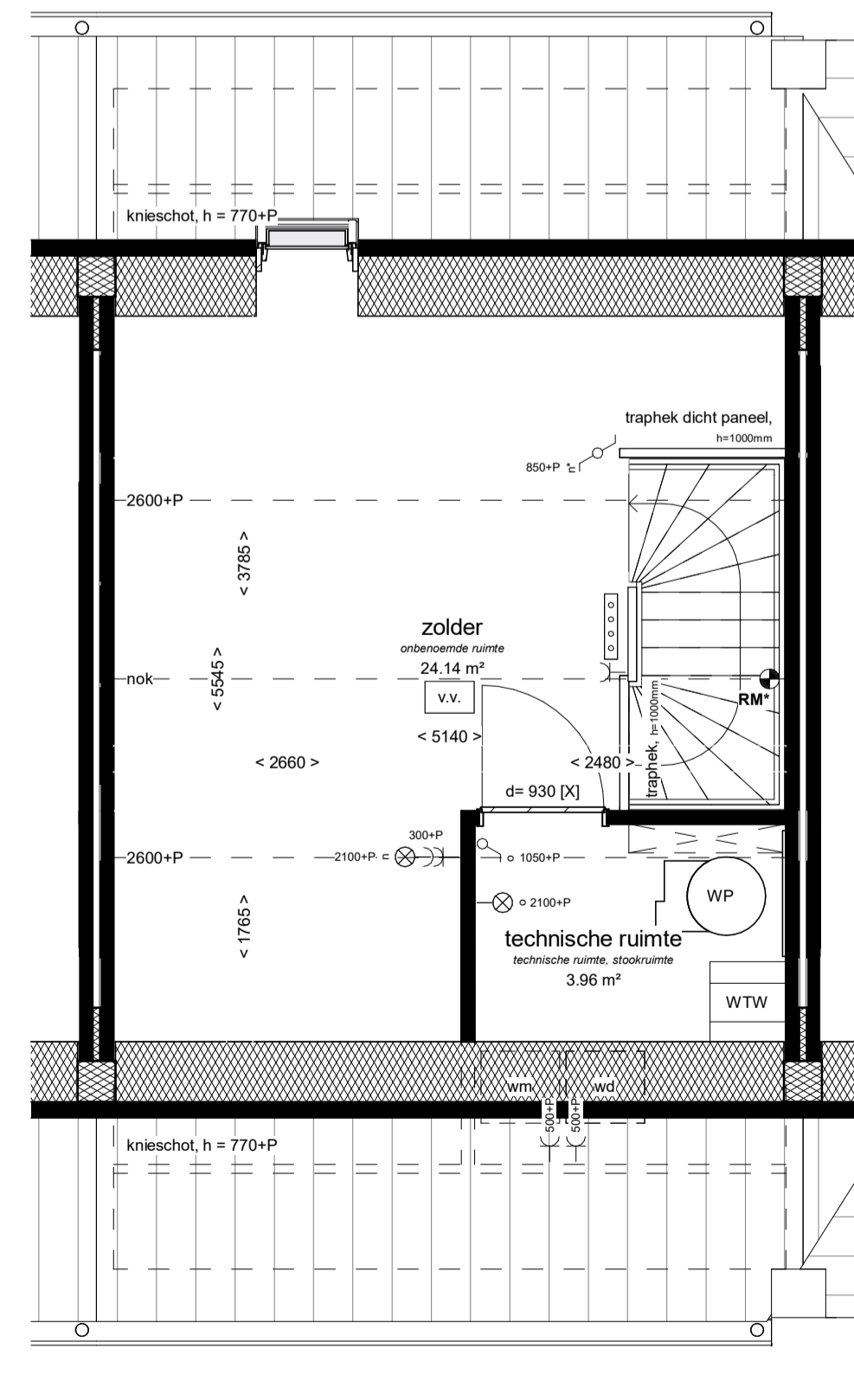

2e verdieping
1 : 50

Installaties:

- elektrische radiator
- douche, 900x900mm, onder afschot, douchedrain of doucheput, thermostaat mengkraan, handdouche met glijstangcombinatie (eventueel met glazen douchescherm)
- vloerverwarming
- buitenkraan
- verdeler vloerverwarming excl omkasting
- mechanische ventilatie, inblaas (links = plafond, rechts = wand)
- mechanische ventilatie, afzuig (links = plafond, rechts = wand)
- positie inblaas/afzuig ventilatie en indeling technische ruimte zijn indicatief
- opstelplaats wasmachine/condens wasdroger
- hemelwaterafvoer, positie indicatief

Elektra:

- wandlichtpunt
- plafondlichtpunt
- enkelpolige schakelaar
- dubbelpolige schakelaar
- wisselschakelaar
- enkele wandcontactdoos
- dubbele wandcontactdoos
- bediening mechanische ventilatie (mv)
- bediening thermostaat (th = hoofdthermostaat, rr = ruimteregeling)
- loze leiding
- schel
- belddrukker
- rookmelder (* = wandmontage)

Binnendeur:

- d= 930 [G]
- d= 930 [G]
- [G] = bovenlicht met glas, [P] = bovenlicht met dicht paneel, [X] = geen bovenlicht
- breedte deur, dagmaat = breedte deur - 30mm

Draairichting ramen & deuren:

- draait naar buiten
- draait naar binnen
- uitzetraam naar buiten
- valraam naar binnen
- draaikiepraam naar binnen
- schuifpui
- ← binnen schuivend deel
- buiten schuivend deel

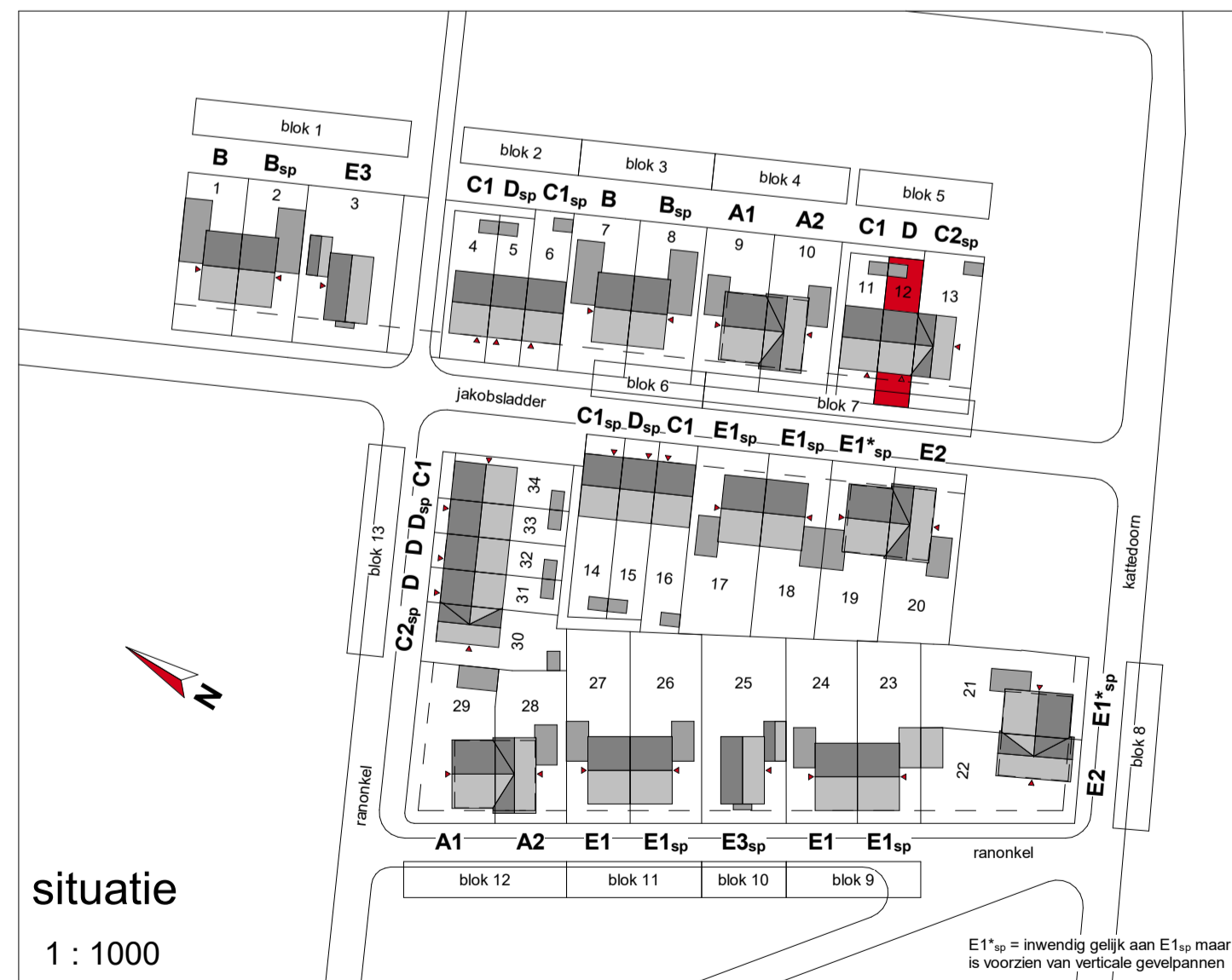

situatie
1 : 1000



Behoudens die op deze tekening aangegeven opties en wijzigingen, kunnen aan deze tekening geen rechten worden ontleend. De realisering is indicatief. Wijzigingen welke zijn opgenomen in de showroomsfoties zijn op deze tekening niet verwerkt. Alle voorgaande tekeningen komen hiertoe te vervallen.

De Dorpsgaard - Berkel-Enschot 34 woningen		aflevering	project nr.
Bouwnummer 12		19-03-2021	56100194
type D - Meidoorn tussenwoning 5400mm		schalen	1:50/1:100
		wijziging	nr.
			VK-112

< 1000 > afstand in mm gemeten van muur tot muur
< 1000 > afstand in mm gemeten van muur tot hellend dak op een hoogte van 1500mm boven vloerwau.

