

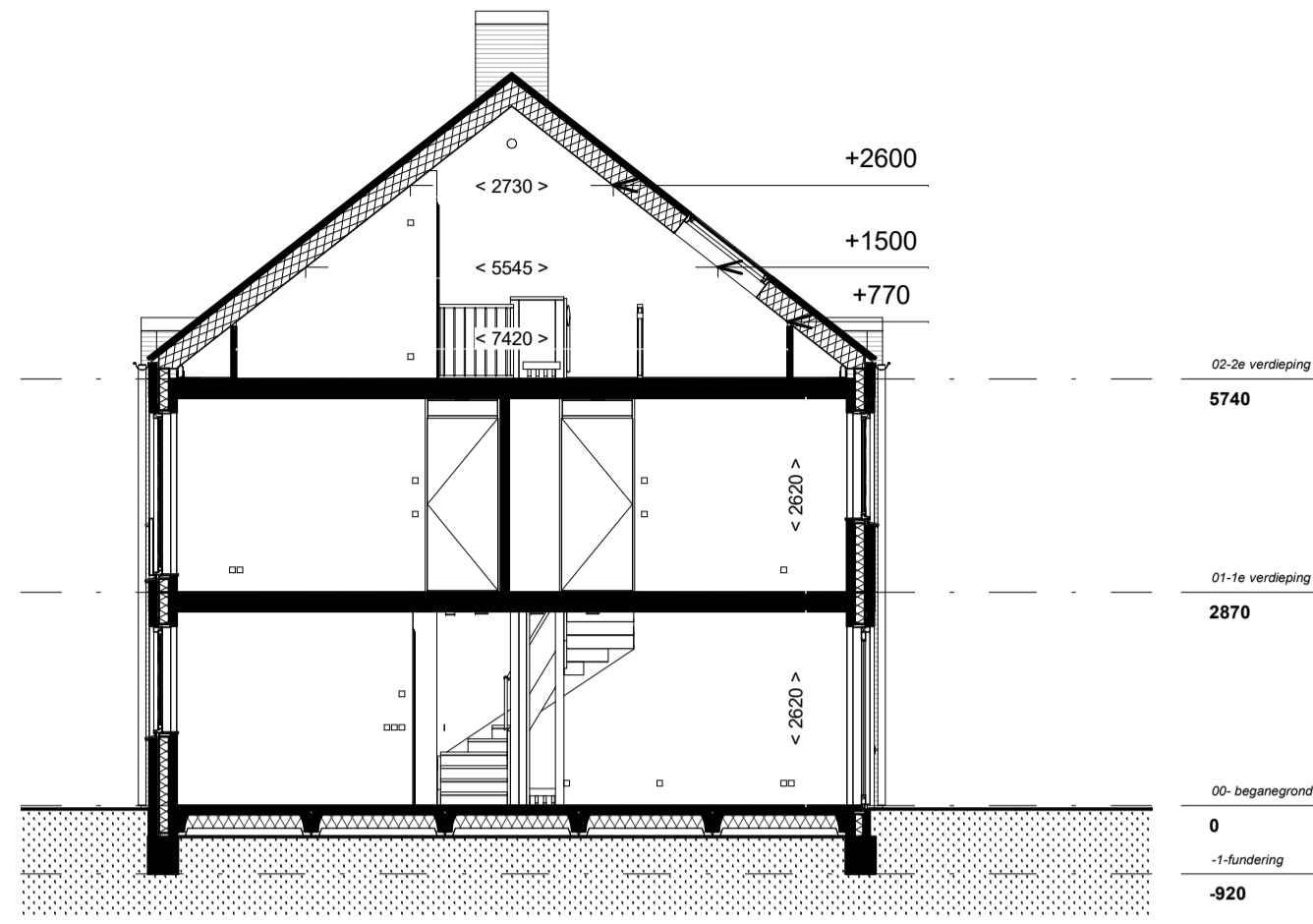

voorgevel
1 : 100



achtergevel
1 : 100



doorsnede
1 : 100

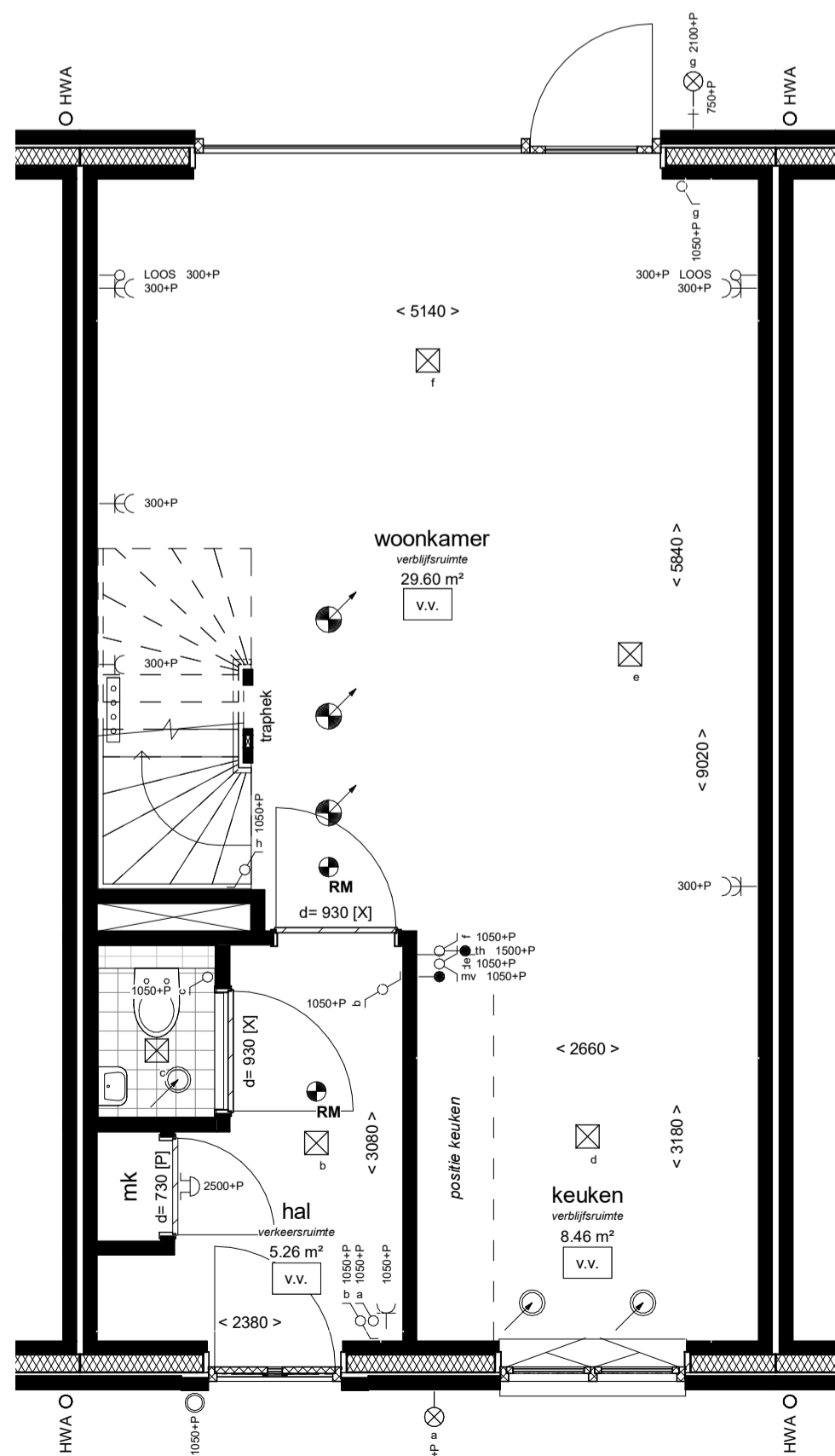

begane grond
1 : 50

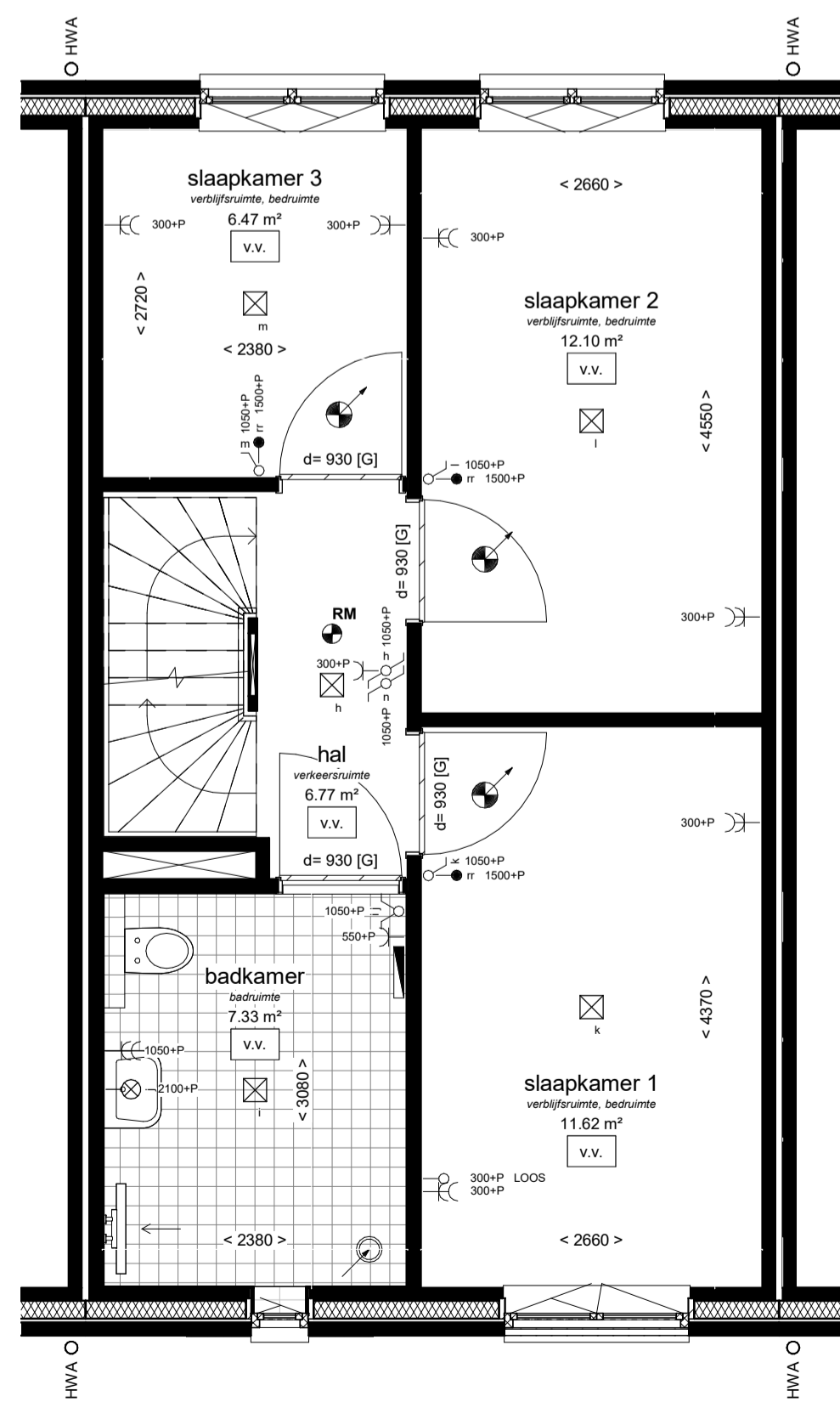

1e verdieping
1 : 50

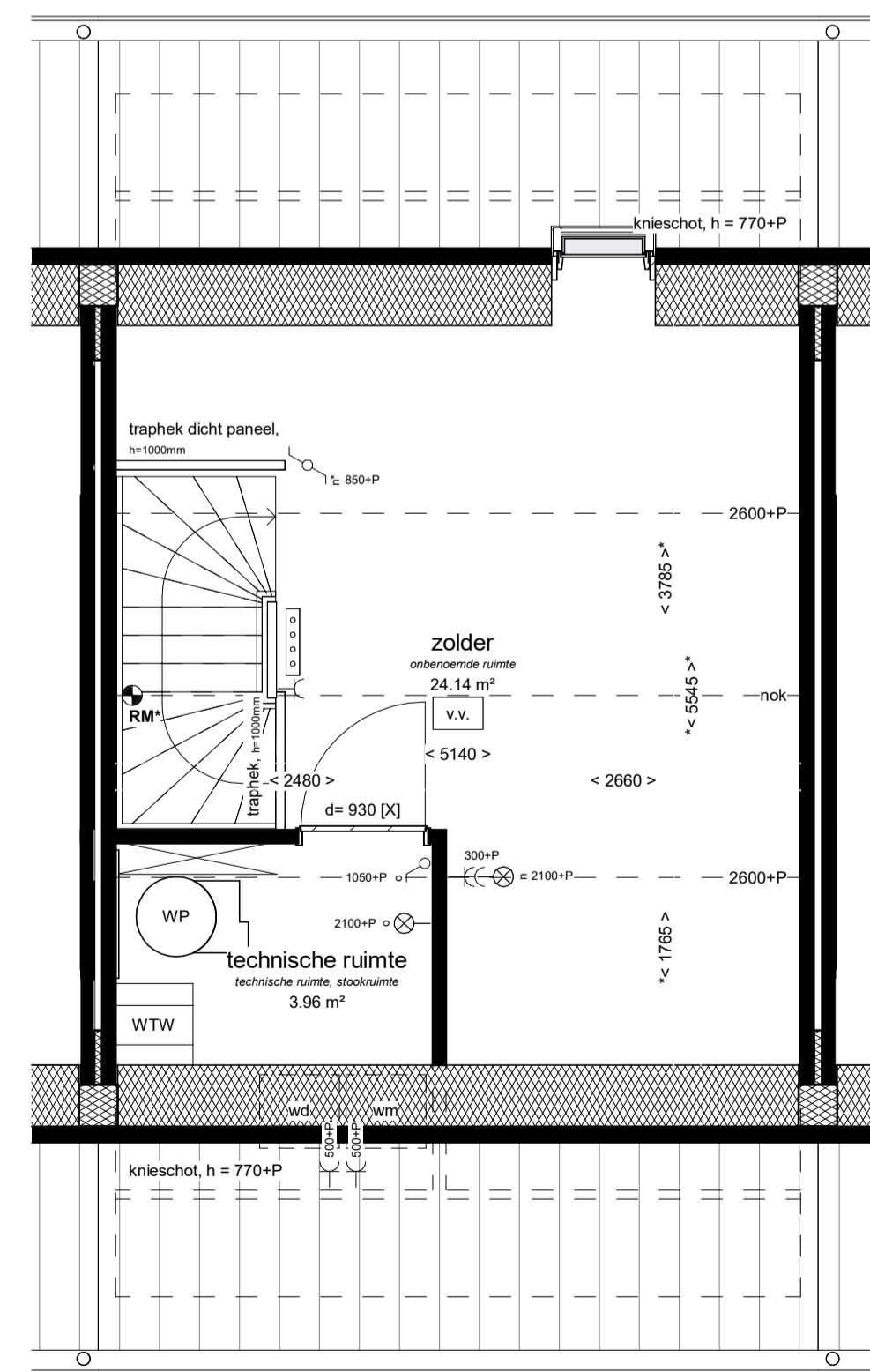

2e verdieping
1 : 50

< 1000 > afstand in mm gemeten van muur tot muur
< 1000 > afstand in mm gemeten van muur tot hellend dak op een hoogte van 1500mm boven vloerwau.

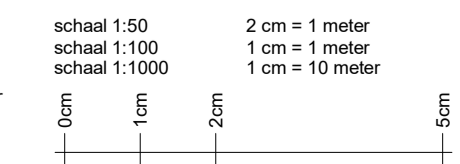

Installaties:

- elektrische radiator
- douche, 900x900mm, onder afschot, douchedrain of doucheput, thermostaat mengkraan, handdouche met glijstangcombinatie (eventueel met glazen douchescherm)
- vloerverwarming
- buitenkraan
- verdeler vloerverwarming excl omkasting
- mechanische ventilatie, inblaas (links = plafond, rechts = wand)
- mechanische ventilatie, afzuig (links = plafond, rechts = wand)
- posities inblaas/afzuig ventielen ventilatie en indeling technische ruimte zijn indicatief**
- WMMWD
- HWA
- hemelwaterafvoer, positie indicatief

Elektra:

- wandlichtpunt
- plafondlichtpunt
- enkelpolige schakelaar
- dubbelpolige schakelaar
- wisselschakelaar
- enkele wandcontactdoos
- dubbele wandcontactdoos
- bediening mechanische ventilatie (mv)
- bediening thermostaat (th = hoofdthermostaat, rr = ruimteregeling)
- loze leiding
- schel
- belddrukker
- rookmelder (* = wandmontage)

Binnendeur:

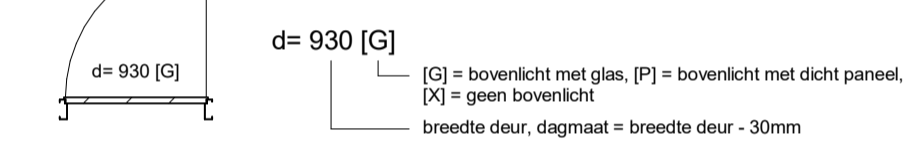

Draairichting ramen & deuren:

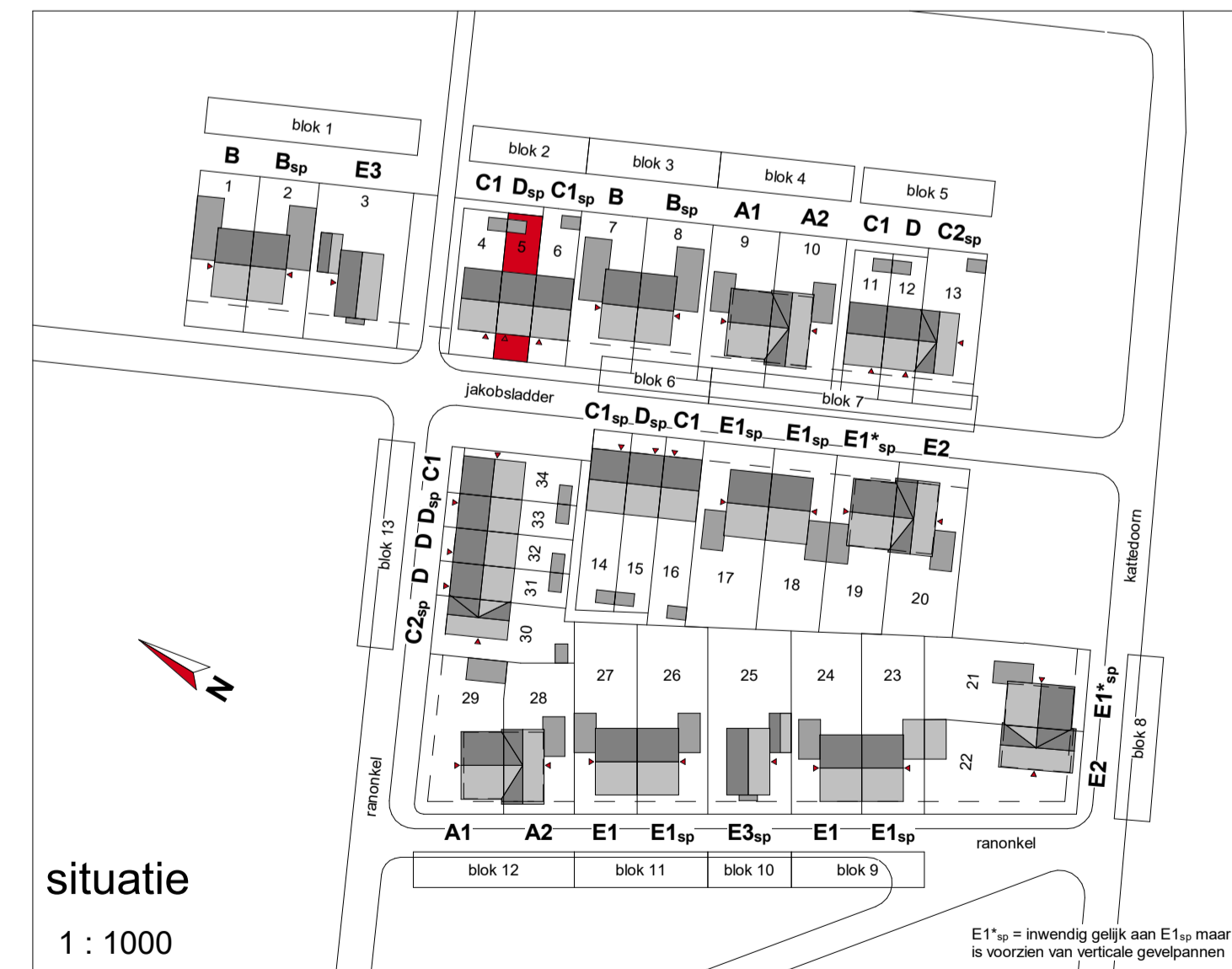
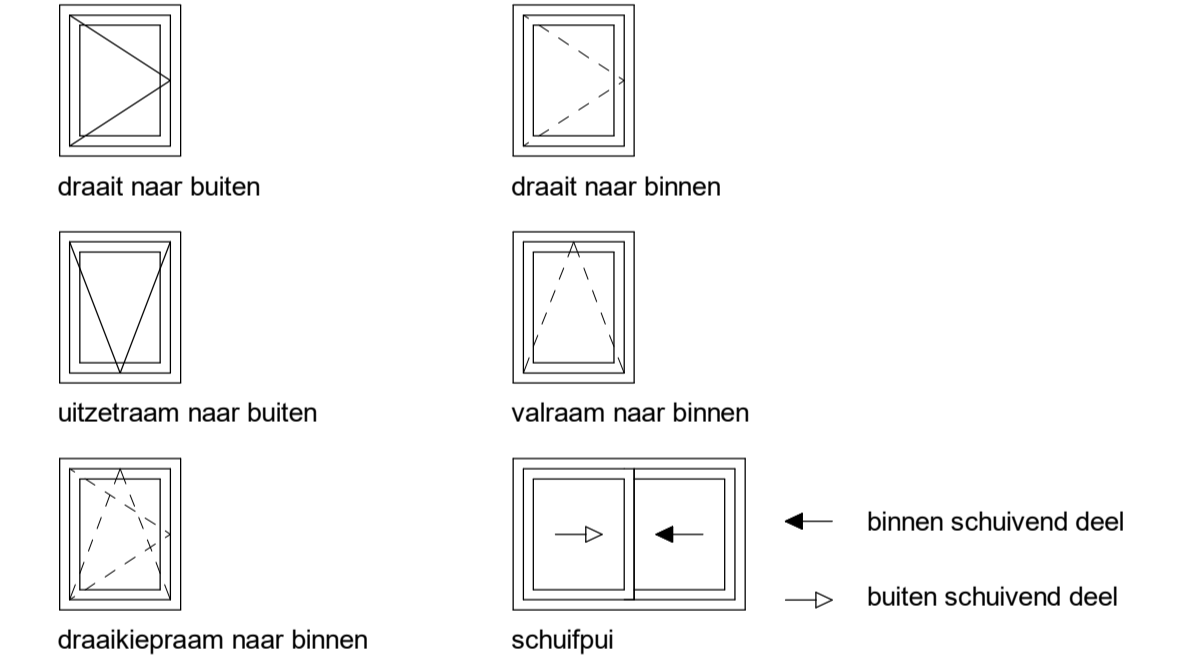

situatie
1 : 1000



Behoudens die op deze tekening aangegeven opties en wijzigingen, kunnen aan deze tekening geen rechten worden ontleend. De realisering is indicatief. Wijzigingen welke zijn opgenomen in de showrooms/tekeningen zijn op deze tekening niet verwerkt. Alle voorgaande tekeningen komen hierna te vervallen.

De Dorpsgaard - Berkel-Enschot 34 woningen			
Bouwnummer 5	type Dsp - Meidoorn tussenwoning 5400mm	datum: 19-03-2021	project nr.: 56100194 schaal: 1:50/1:100
		wijziging:	naam: Verkoop
			nr.: VK-105