

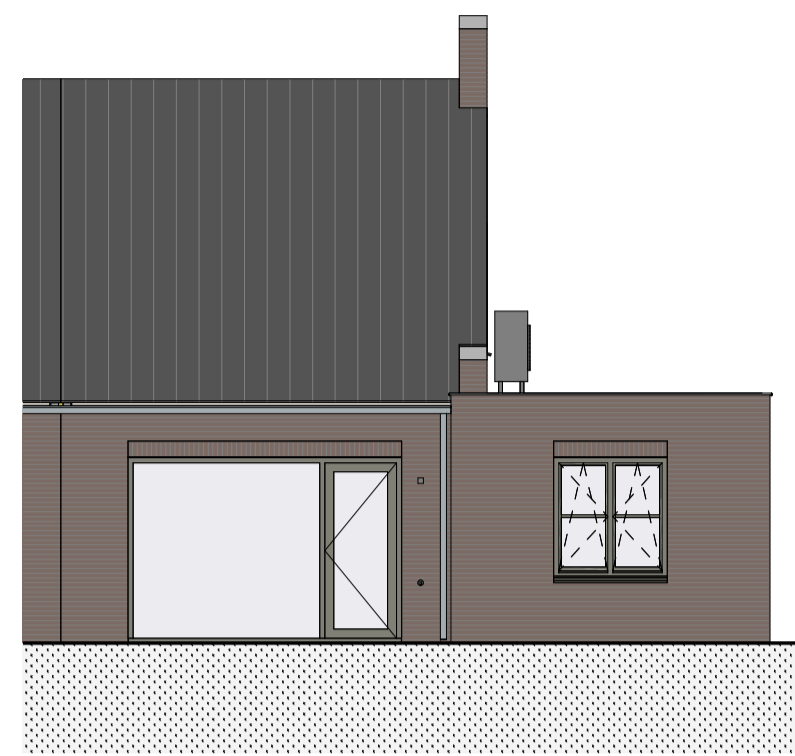

voorgevel  
1 : 100



linker zijgevel  
1 : 100



achtergevel  
1 : 100

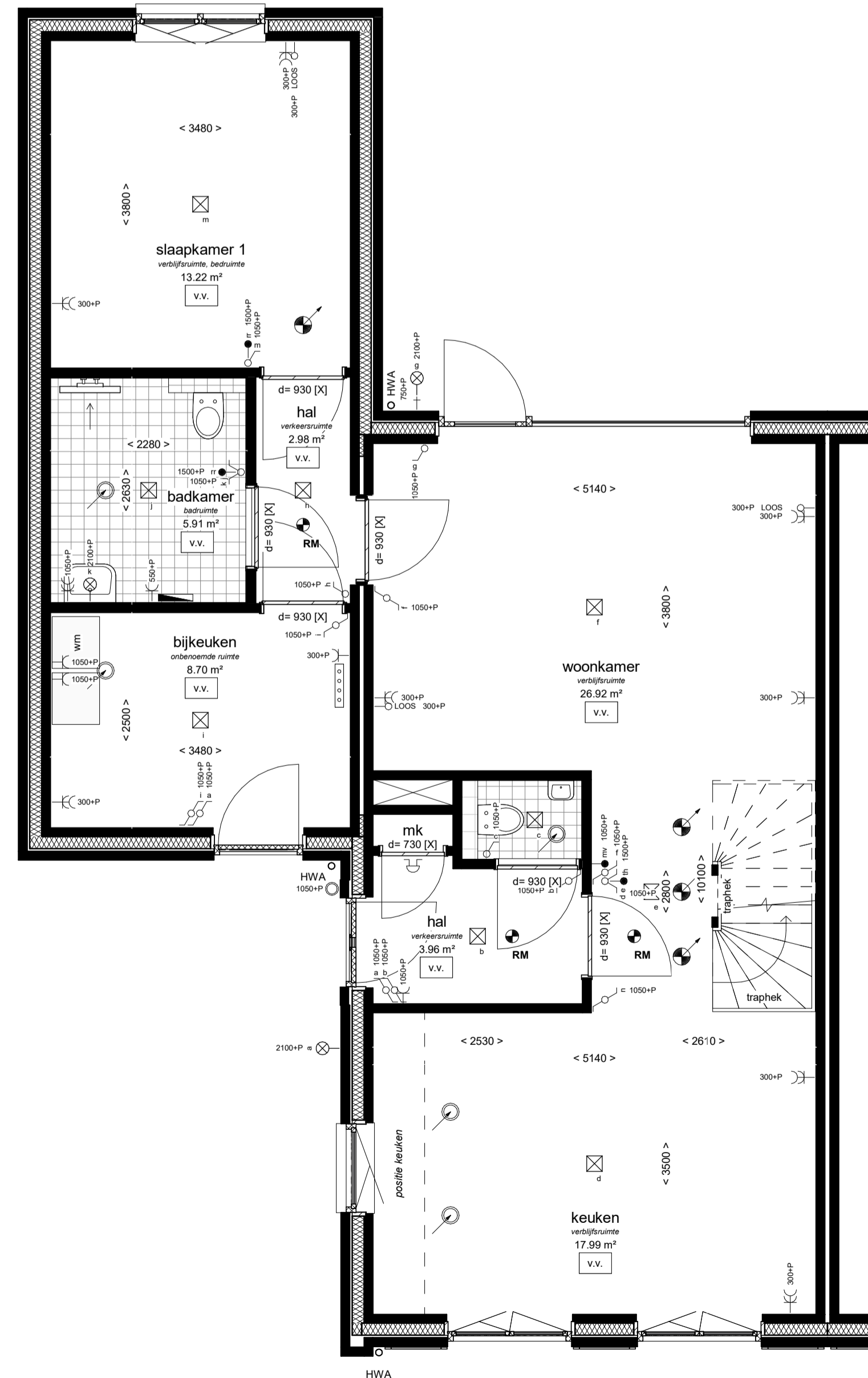

begane grond  
1 : 50

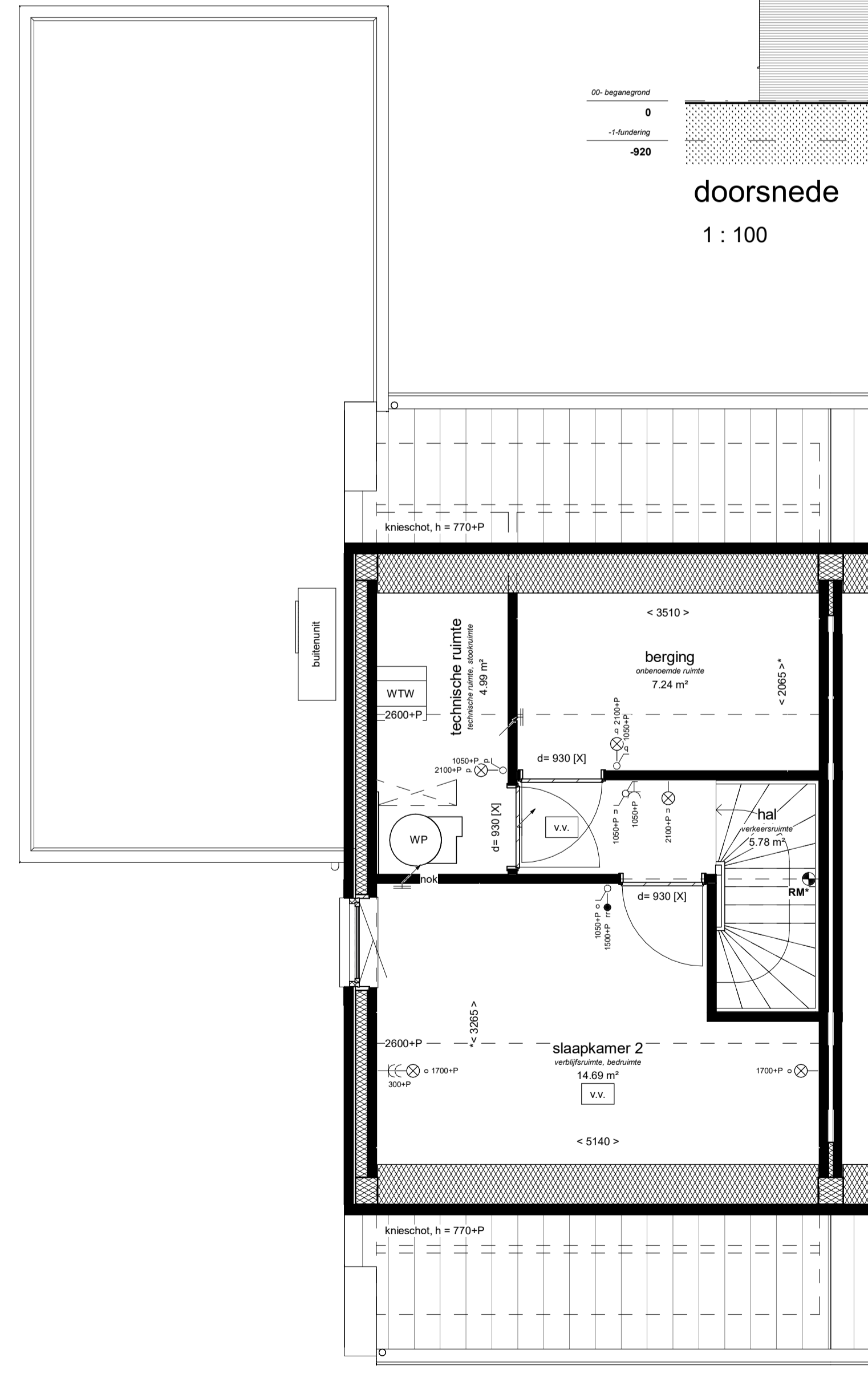

1e verdieping  
1 : 50

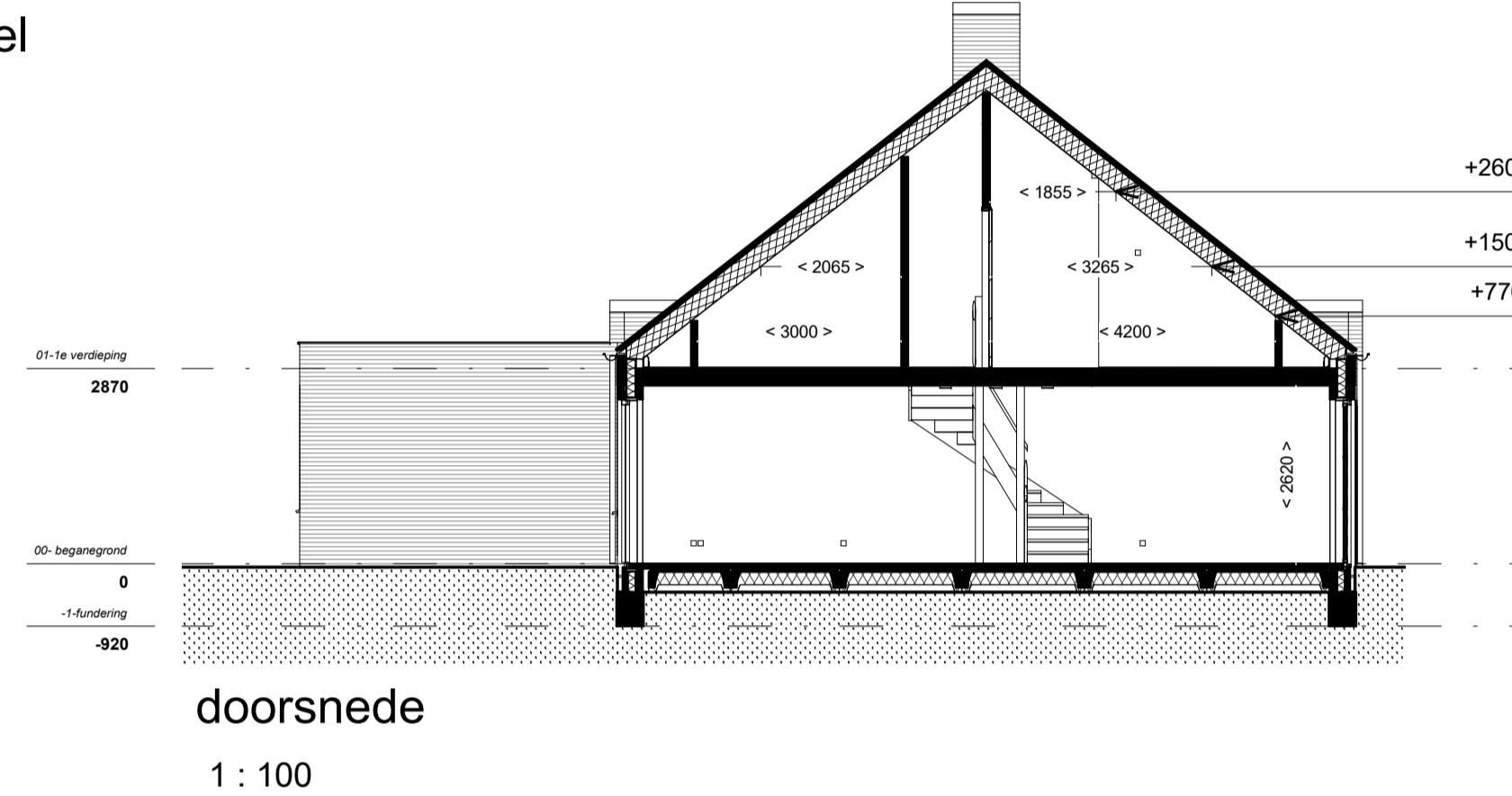

doorsnede  
1 : 100

- Installaties:**
- elektrische radiator
  - douche, 900x900mm, onder afschot, douchedrain of doucheput, thermostaat mengkraan, handdouche met glijstangcombinatie (eventueel met glazen douchescherm)
  - vloerverwarming
  - buitenkraan
  - verdeler vloerverwarming excl omkasting
  - mechanische ventilatie, inblaas (links = plafond, rechts = wand)
  - mechanische ventilatie, afzuig (links = plafond, rechts = wand)
  - posities inblaas/afzuig ventilatie en indeling technische ruimte zijn indicatief**
  - hemelwaterafvoer, positie indicatief
- Elektra:**
- wandlichtpunt
  - plafondlichtpunt
  - enkelpolige schakelaar
  - dubbelpolige schakelaar
  - wisselschakelaar
  - enkele wandcontactdoos
  - dubbele wandcontactdoos
  - bediening mechanische ventilatie (mv)
  - bediening thermostaat (th = hoofdthermostaat, rr = ruimteregeling)
  - loze leiding
  - schel
  - belddrukker
  - rookmelder (\* = wandmontage)

- Binnendeur:**
- d= 930 [G]
  - d= 930 [GP]
  - d= 930 [X]
- [G] = bovenlicht met glas, [P] = bovenlicht met dicht paneel, [X] = geen bovenlicht  
breedte deur, dagmaat = breedte deur - 30mm

**Draairichting ramen & deuren:**

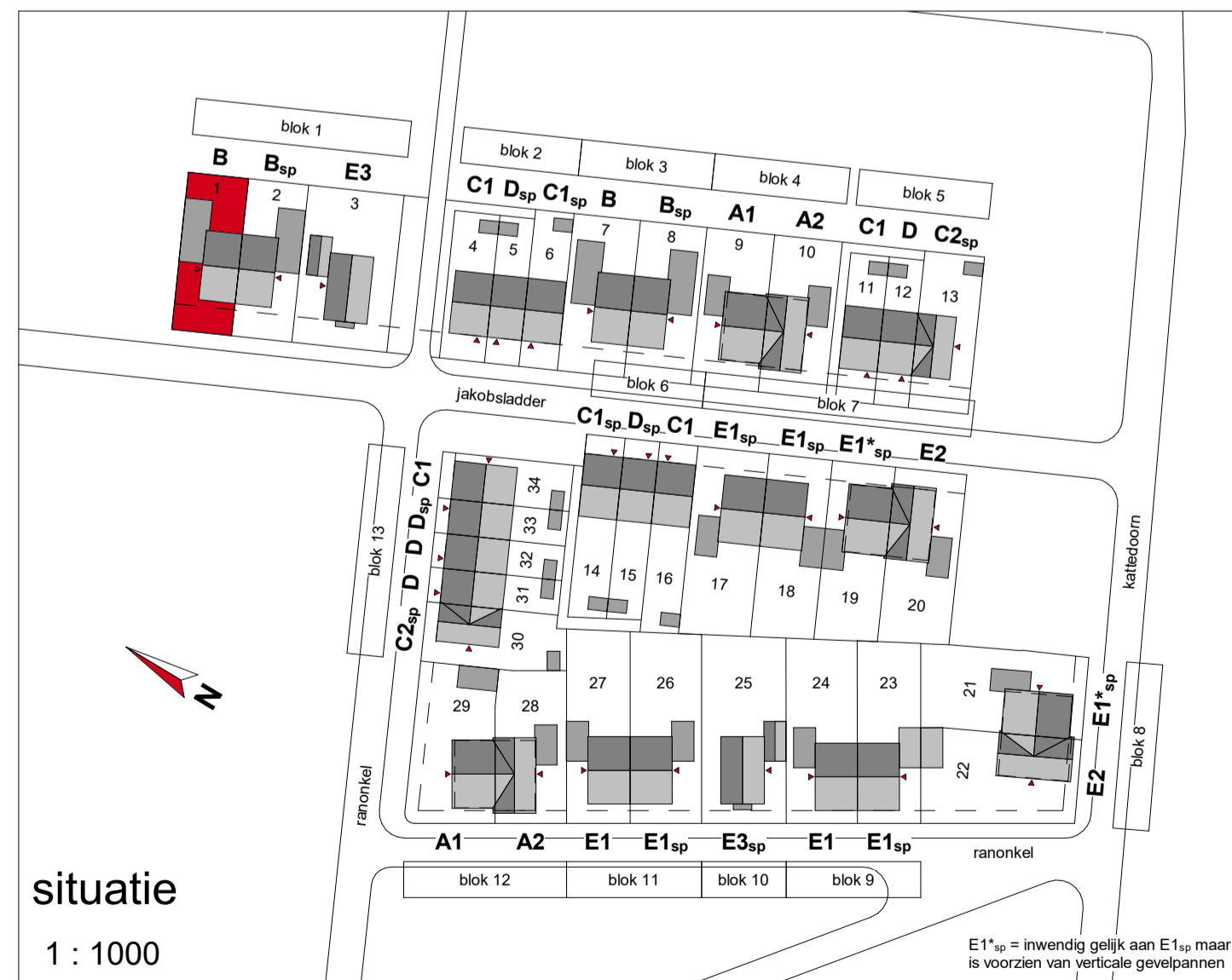
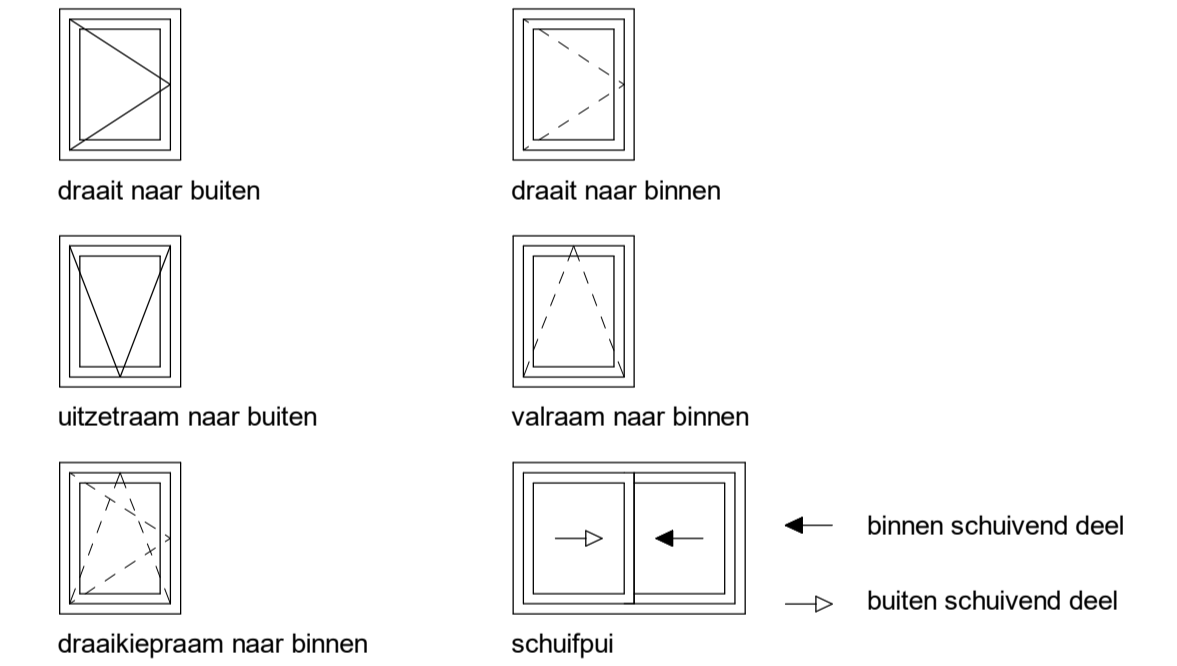

situatie  
1 : 1000



Behouders die op deze tekening aangegeven opties en wijzigingen, kunnen aan deze tekening geen rechten worden ontleend. De maatvoering is indicatief. Wijzigingen welke zijn opgenomen in de showroomspecificaties zijn op deze tekening niet verwerkt. Alle voorgaande tekeningen komen hierna te vervallen.

De Dorpsgaard - Berkel-Enschot 34 woningen		afschaf	56100194
Bouwnummer 1	19-03-2021	schaf	1:50/1:100
type B - Hazelaar levensloopbestendige woning 5400mm	wijzig	aan	Verkoop
		nr.	VK-101

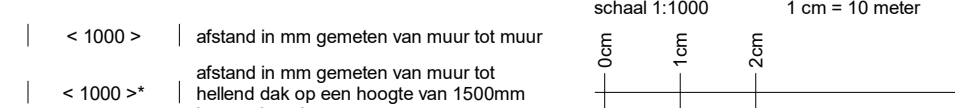

< 1000 > afstand in mm gemeten van muur tot muur  
< 1000 > afstand in mm gemeten van muur tot hellend dak op een hoogte van 1500mm boven vloerwau