



voorgevel
1 : 100



rechter zijgevel
1 : 100



achtergevel
1 : 100

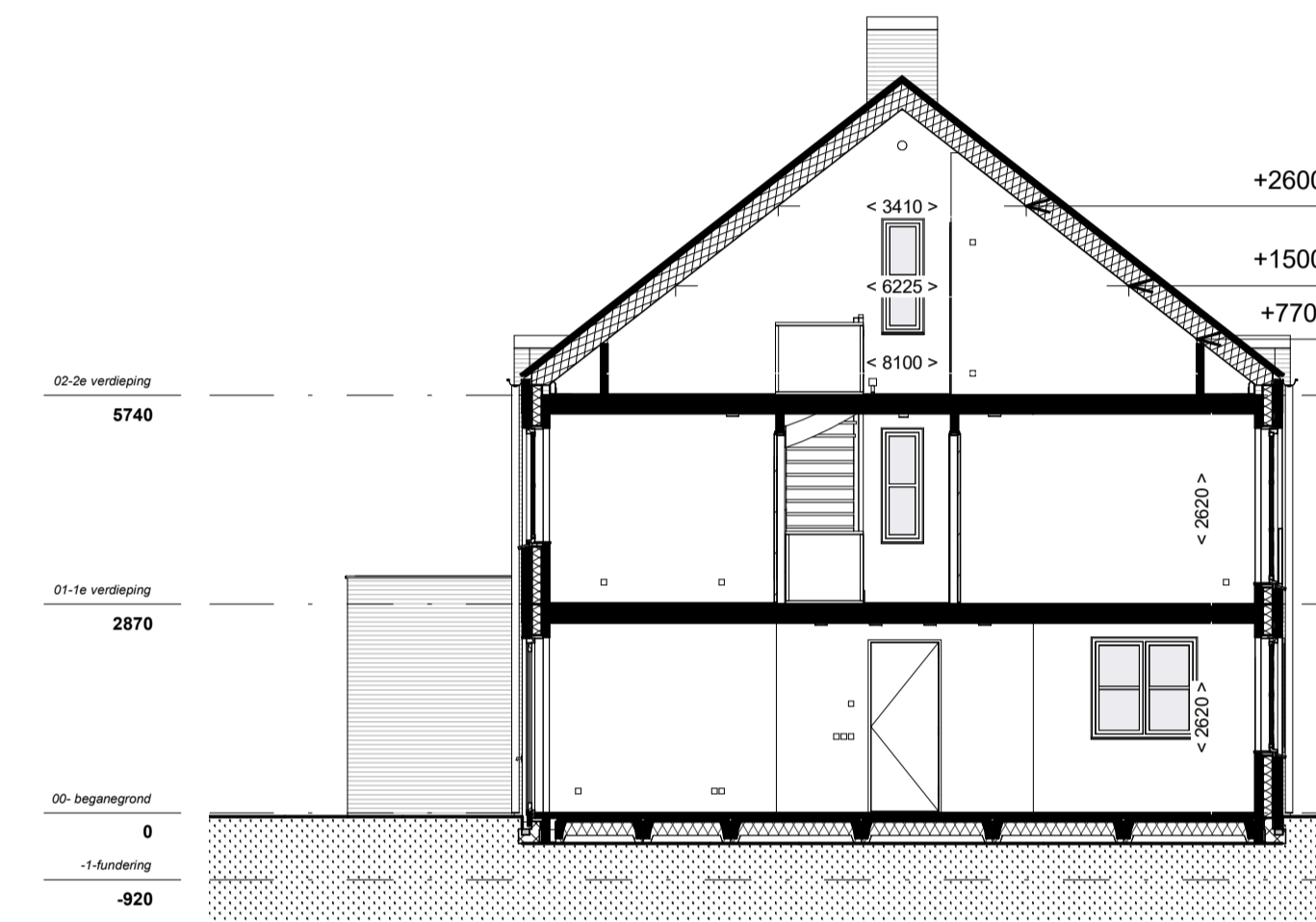

doorsnede
1 : 100

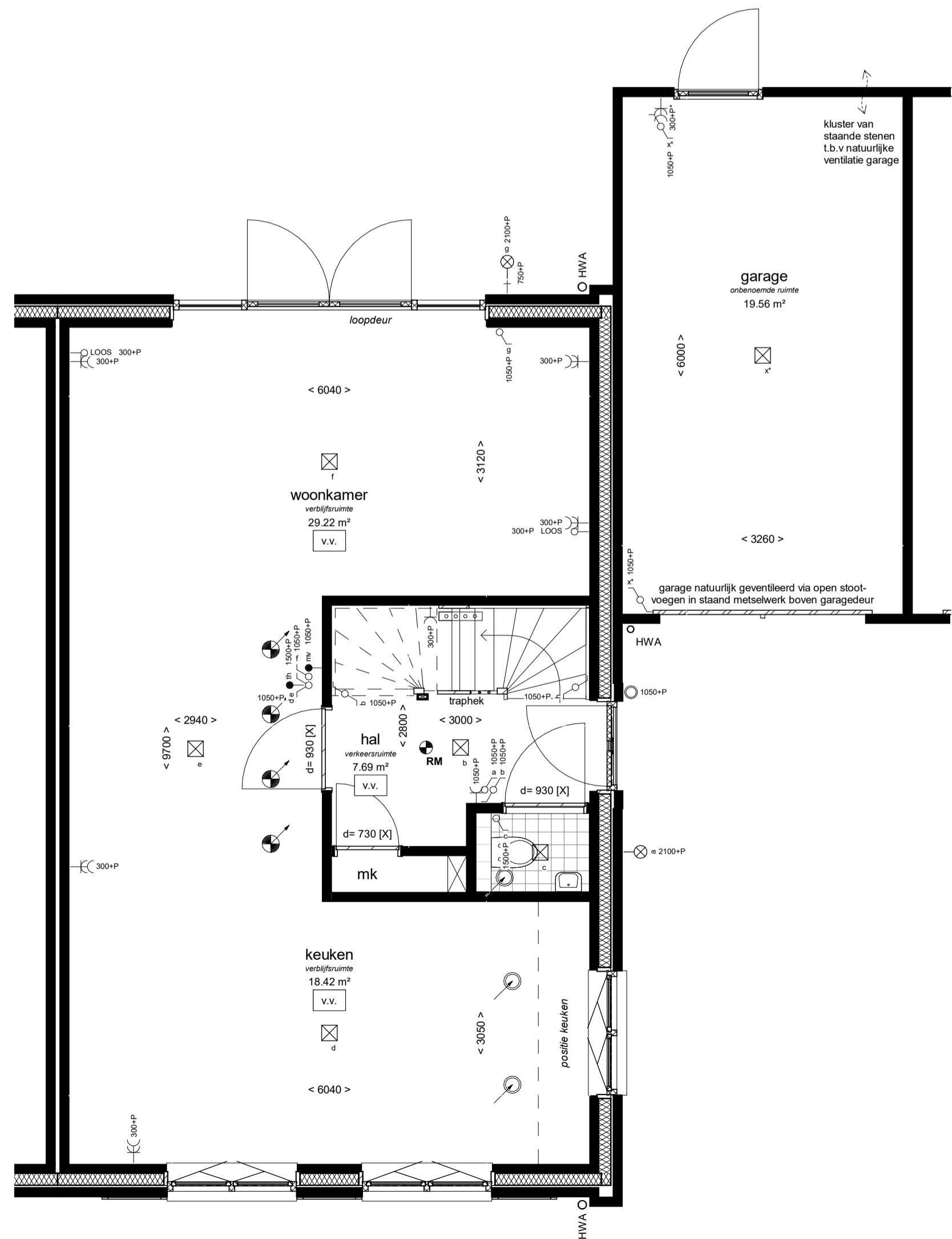

begane grond
1 : 50

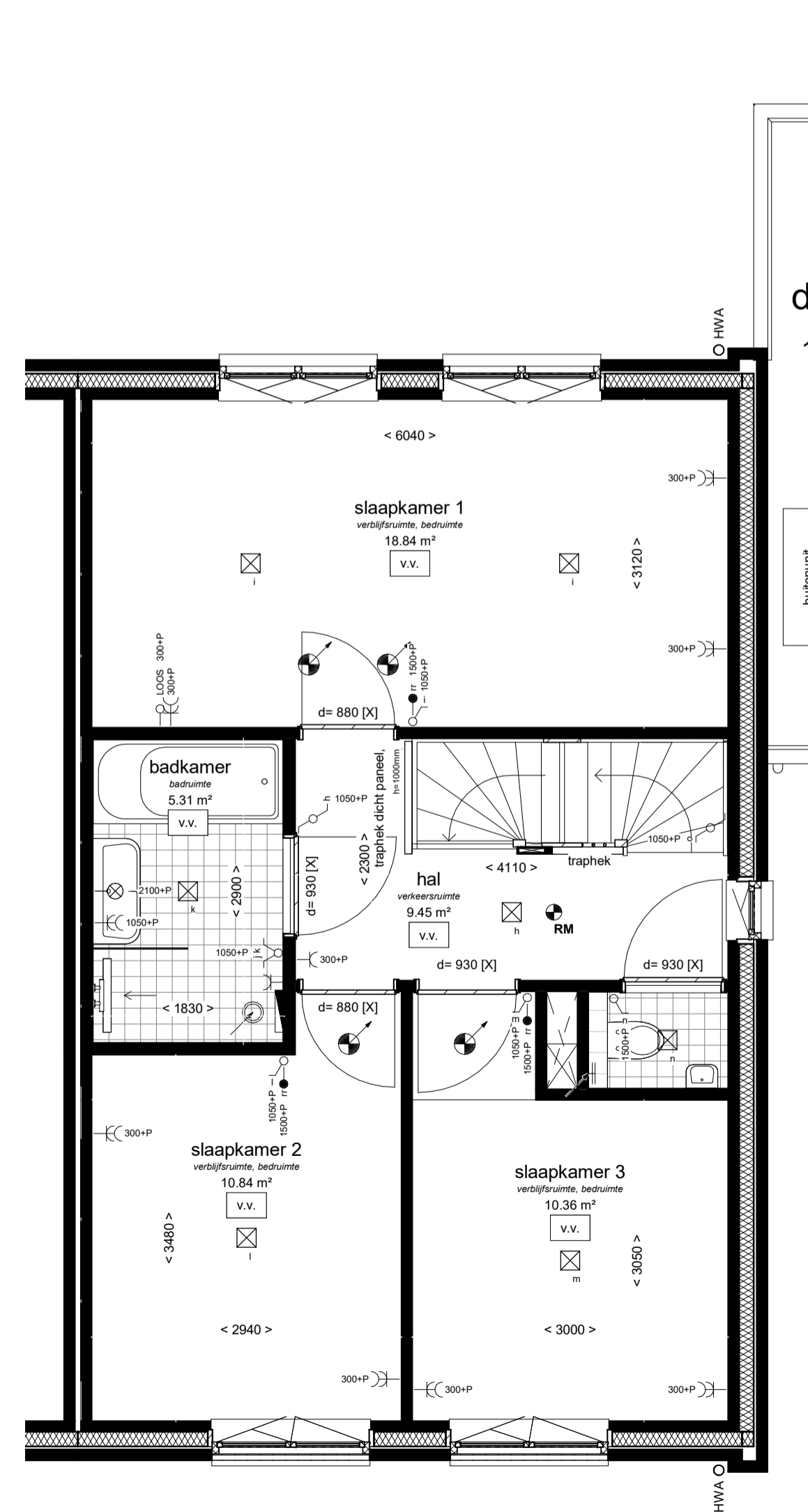

1e verdieping
1 : 50

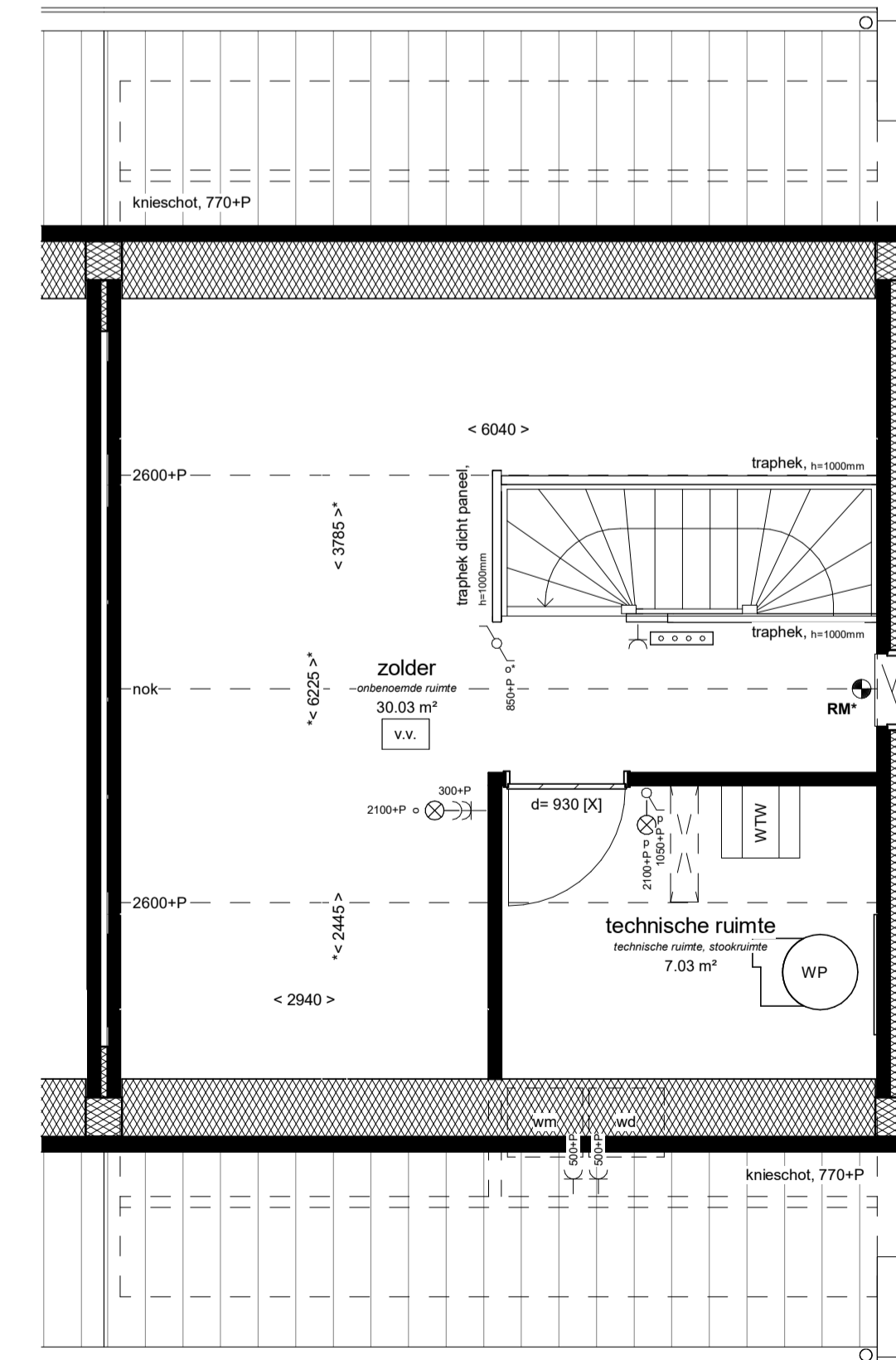

2e verdieping
1 : 50

Installaties:

- elektrische radiator
- douche, 900x900mm, onder afschot, douchedrain of doucheput, thermostaat mengkraan, handdouche met glijstangcombinatie (eventueel met glazen douchescherm)
- vloerverwarming
- buitenkraan
- verdeler vloerverwarming excl omkasting
- mechanische ventilatie, inblaas (links = plafond, rechts = wand)
- mechanische ventilatie, afzuig (links = plafond, rechts = wand)
- positie inblaas/afzuig ventilatie en indeling technische ruimte zijn indicatief**
- HWA
- hemelwaterafvoer, positie indicatief

Elektra:

- wandlichtpunt
- plafondlichtpunt
- enkelpolige schakelaar
- dubbelpolige schakelaar
- wisselschakelaar
- enkele wandcontactdoos
- dubbele wandcontactdoos
- bediening mechanische ventilatie (mv)
- bediening thermostaat (th = hoofdthermostaat, rr = ruimteregeling)
- loze leiding
- schel
- beeldrukker
- rookmelder (* = wandmontage)

Binnendeur:

- d= 930 [G]
 - d= 930 [P]
 - d= 930 [X]
- [G] = bovenlicht met glas, [P] = bovenlicht met dicht paneel, [X] = geen bovenlicht
breedte deur, dagmaat = breedte deur - 30mm

Draairichting ramen & deuren:

- draait naar buiten
 - draait naar binnen
 - uitzetraam naar buiten
 - valraam naar binnen
 - draaikiepraam naar binnen
 - schuifpui
- ← binnen schuivend deel
→ buiten schuivend deel

situatie

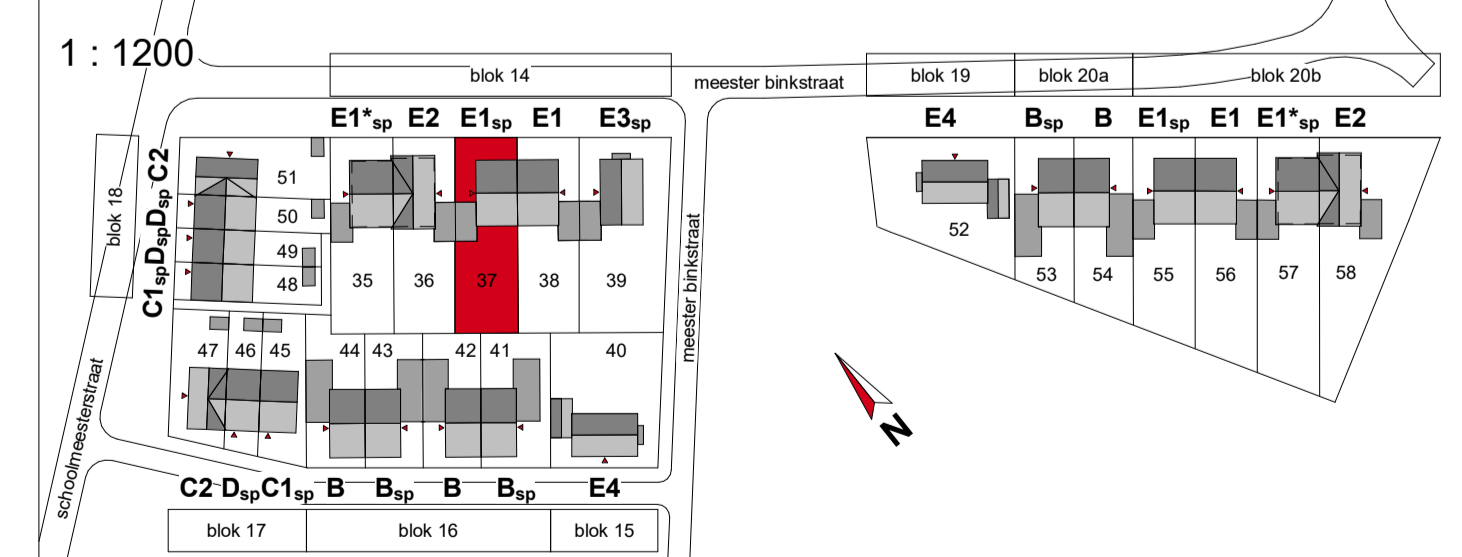

VAN WIJNEN Behouders die op deze tekening aangegeven opties e/o wijzigingen, kunnen aan deze tekening geen rechten worden ontleend. De maatvoering is indicatief. Wijzigingen welke zijn opgenomen in de showroomoffertes zijn op deze tekening niet verwerkt. Alle voorgaande tekeningen komen hierna te vervallen.

De Dorpsgaard - Berkel-Enschot 24 woningen - Fase 2		blanco	56100233
Bouwnummer 37	30-06-2021	schalen	1:50/1:100
type E1sp - Wijkers twee-onder-een-kap 6300mm	nr.	Verkoop	VK-137

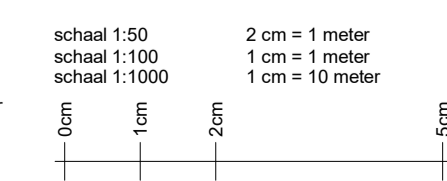

< 1000 > afstand in mm gemeten van muur tot muur
< 1000 > afstand in mm gemeten van muur tot hellend dak op een hoogte van 1500mm boven vloerwau.